SCHEDA IDRANTE N° 19
ISOLA D'ELBA

COMUNE: MARCIANA LOCALITA': PRATESI

TIPO IDRANTE:

SOTTOSUOLO IN POZZETTO	■
FUORI TERRA	□
A COLONNA	□

EFFICIENZA: OTTIMA ● BUONA ○ SUFF. ○ NULLA ○

NUMERO E TIPO DI ATTACCHI

UNI 45	N°	
UNI 70	N°	1 (a baionetta)
UNI 125	N°	

COORDINATE GEOGRAFICHE

LAT.:	42°	47.457'	N
LONG.:	010°	07.189'	E

ULTERIORI INFORMAZIONI CIRCA L'UBICAZIONE DELL'IDRANTE:

Sulla S.P. 25 al Km 25+400 venendo da Marciana, direzione Campo Elba, 100 mt. c.ca dopo l'abitato di Pratesi sulla sx. prima del ponte (Via dei 4 archi – inizio sentiero Serraventosa).

DOCUMENTAZIONE FOTOGRAFICA

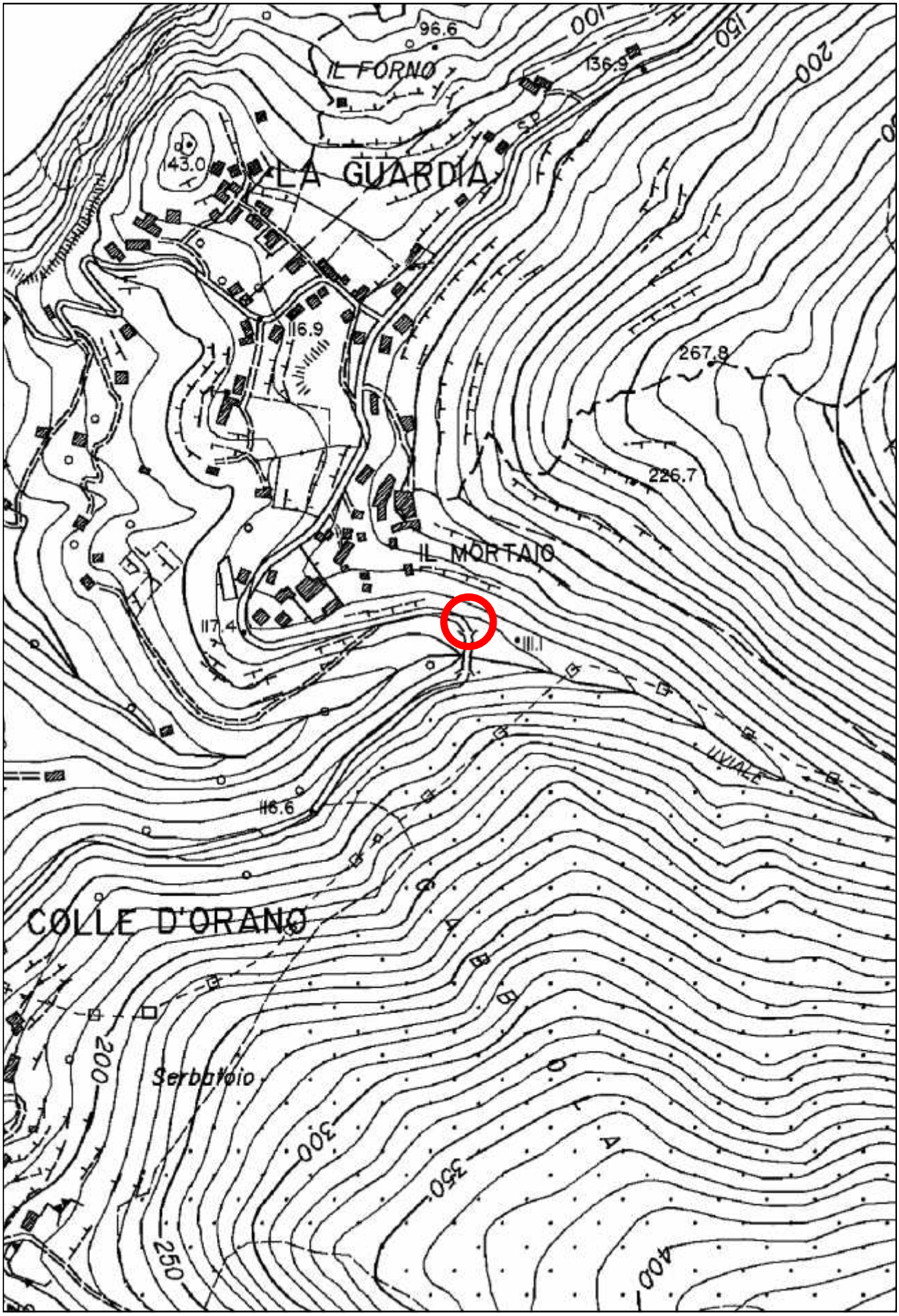
IL FORNO
LA GUARDIA
IL MORTAIO
COLLE D'ORANO
Serbatoio
96.6
136.9
143.0
116.9
117.4
116.6
267.8
226.7
100
150
200
250
300
350
400