

BLUEMED

Tracciato dei cavi ricadenti nell'ambito di competenza del Comune di Campo Nell'Elba

ROTTA COMPLESSIVA DEI CAVI
(STRALCIO DA GOOGLE EARTH)

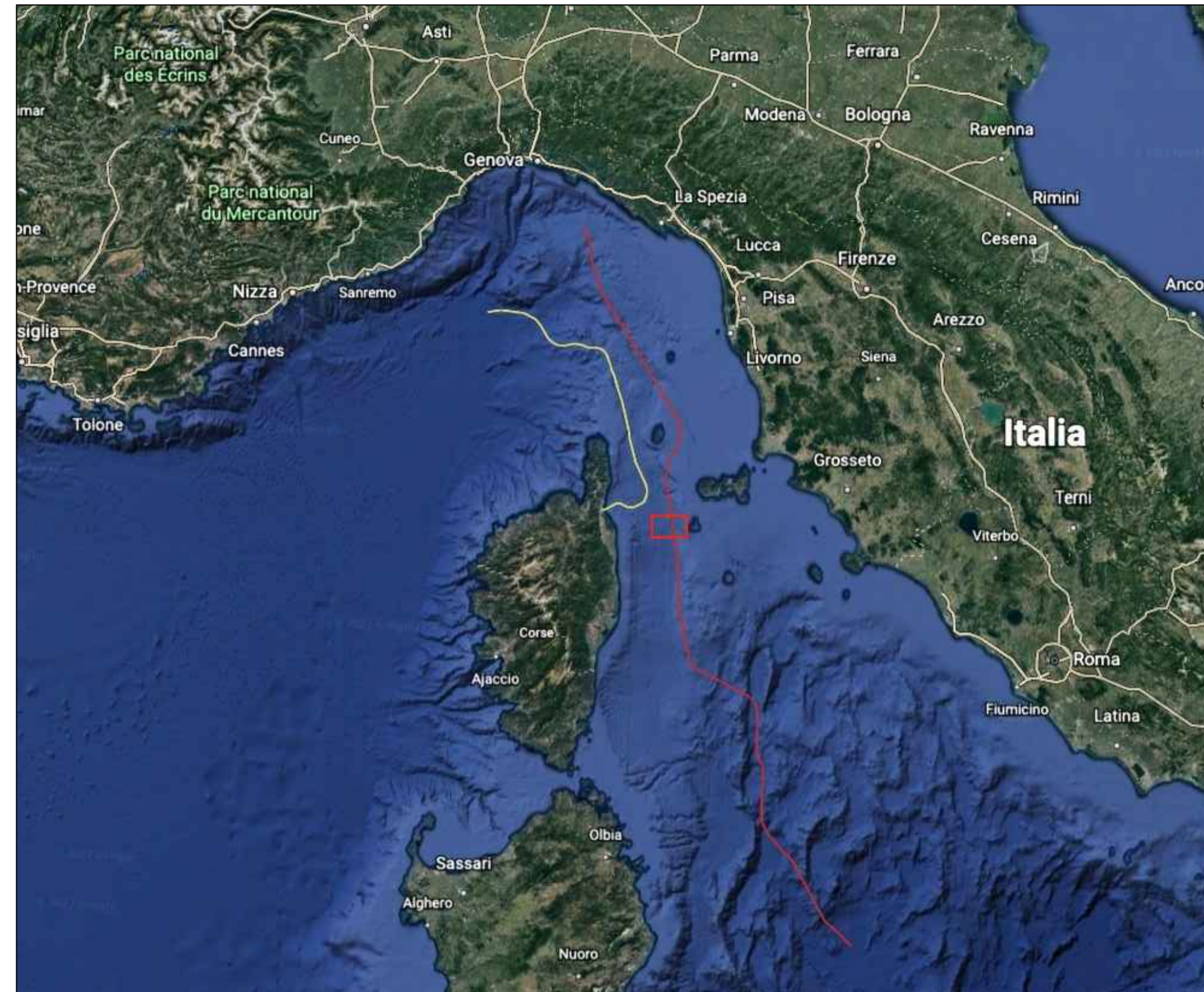

ROTTA DEI CAVI - DETTAGLIO DEL COMUNE DI CAMPO N. ELBA
(STRALCIO DAL SID)

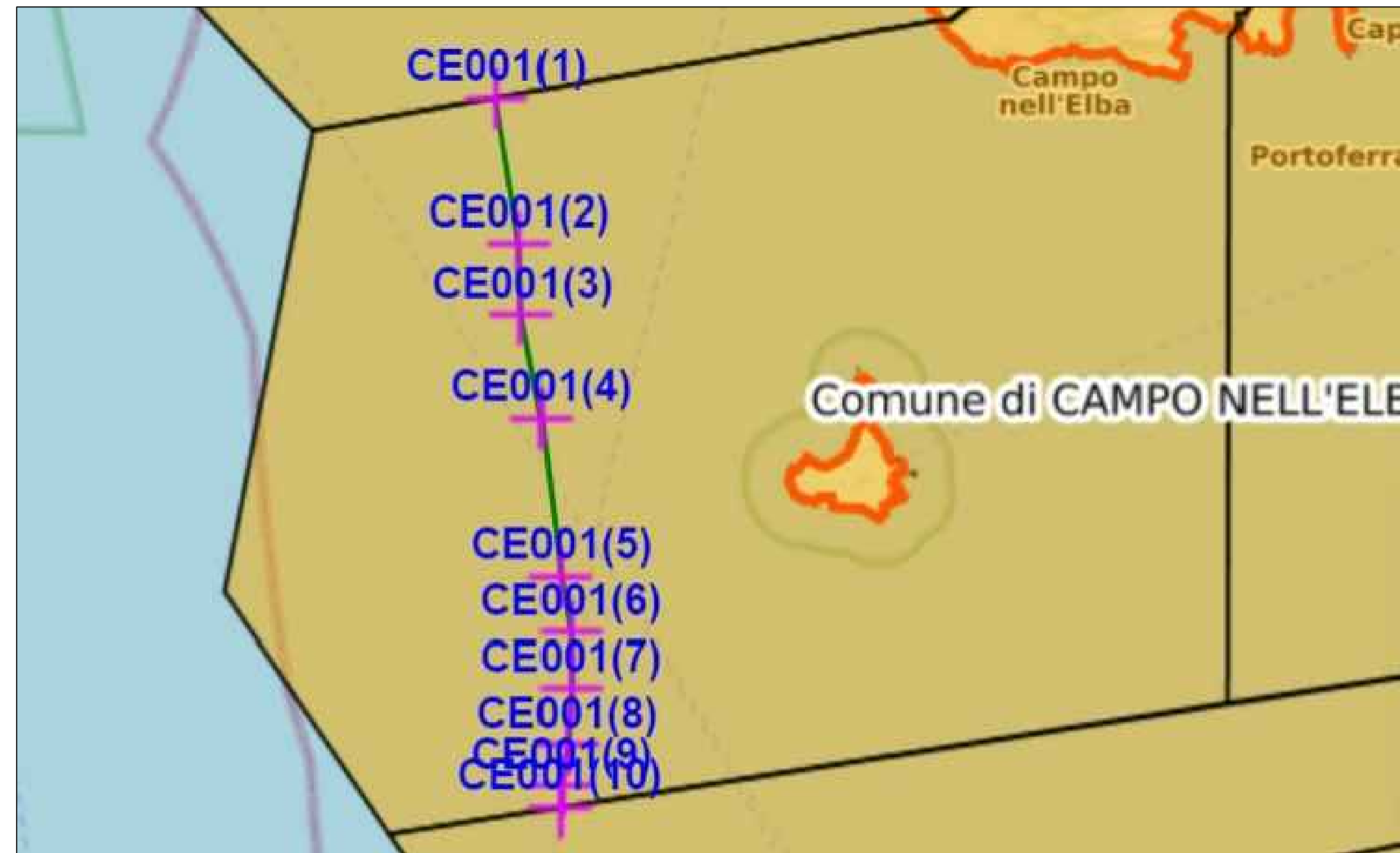

ROTTA COMPLESSIVA DEI CAVI

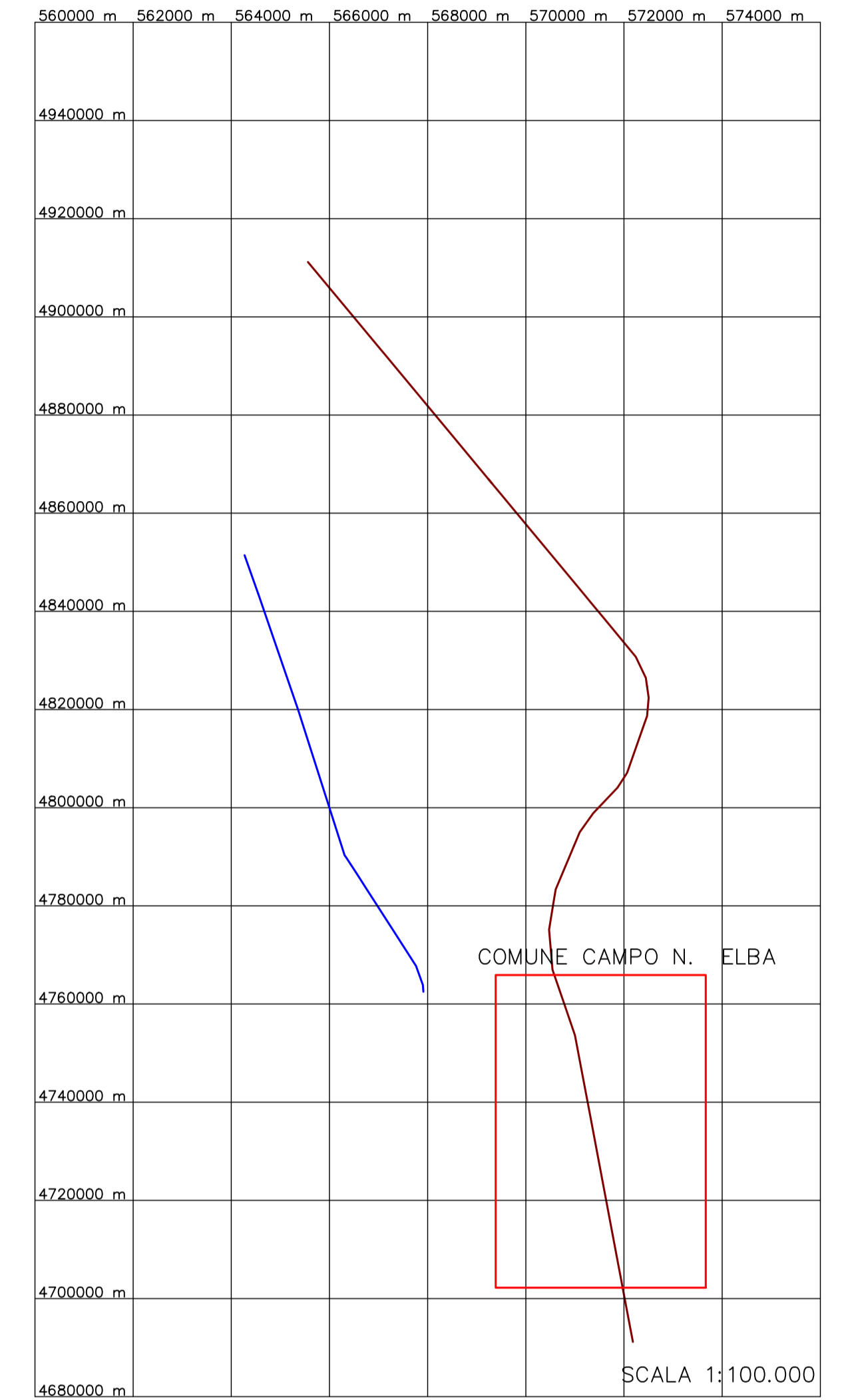

DETTAGLIO CE001 RELATIVA AL COMUNE DI CAMPO N. ELBA

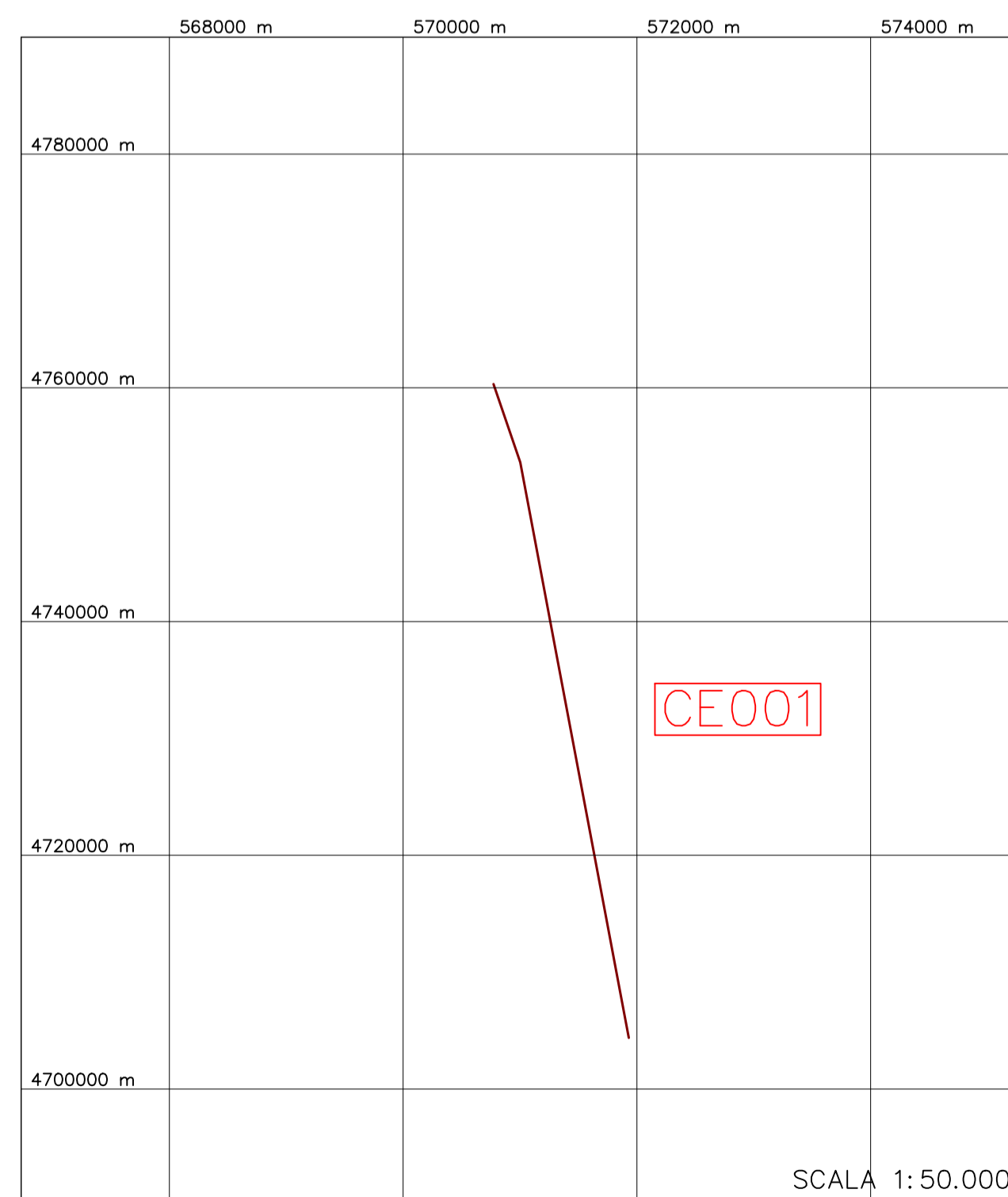

COLLEGAMENTO CAVO A FIBRA OTTICA PROGETTO BLUEMED							
Tabella riepilogativa dei beni oggetto della richiesta di concessione: cavi e opere accessorie, ricadenti nell'ambito della competenza del Comune di Campo Nell'Elba							
Beni insistenti su ZD (emersi)							
rapp.grafica	ID MOD D1	diametro (mm)	fascia di rispetto (m)	larghezza/raggio (m)	lunghezza (m)	area (mq)	Descrizione
	0	0	0	0	0	0	NULLO
Tot. mq						-	Insistenti su ZD
Beni insistenti su SP (immersi)							
rapp.grafica	ID MOD D1	diametro (mm)	fascia di rispetto (m)	larghezza/raggio (m)	lunghezza (m)	area (mq)	Descrizione
	CE 001	28	0,00	0,028	30.300,00	848,4	Cavo a fibra ottica
Tot. mq						848,4	insistenti su SP
MQ TOT. OGGETTO RICHIESTA DI CONCESSIONE						848,4	

Nome prog./Proj. name: BLUEMED		N. prog./N. name: 21_055	
Nome doc./Doc. name: Allegato Tecnico MOD D1 - Comune Campo N. Elba		N. Doc: 21_055_02	
07/09/2022	01	Dott. A. Zito	Arch. F. Cimino
10/03/2022	00	Dott. A. Zito	Arch. F. Cimino
Data/Date	Rev	Redatto/Drawn up	Verificato/Checked
			Approvato/Approved