

Comune di Campo nell' Elba  
Registro di Protocollo Generale  
N. 0002426 del 21/02/2020  
Class: 08-04



## OCCUPAZIONE TEMPORANEA SUOLO PUBBLICO RICHIESTA AUTORIZZAZIONE/CONCESSIONE

AII'AREA FINANZIARIA TRIBUTARIA  
Comune di Campo nell'Elba

Il/la sottoscritto/a ALBISERI VANNI

esercitante l'attività di SALA GIOCHI

nato/a a FERRARA il 06-02-62

residente a CAMPONELLI ELBA in via OPECHEA n. 41

tel. 3355350557 Email VANNI.ALBISERI@GMAIL.COM

Cod. Fiscale 

|   |   |   |   |   |   |   |   |   |   |   |   |   |   |   |   |
|---|---|---|---|---|---|---|---|---|---|---|---|---|---|---|---|
| L | B | R | V | N | N | 6 | 2 | B | 0 | 6 | A | S | 4 | P | I |
|---|---|---|---|---|---|---|---|---|---|---|---|---|---|---|---|

Se diverso dalla persona fisica:

In qualità di SOCIO della ALBISERI SRL

con sede legale in FERRARA VIA MAJOCCHI PRATIS 12/4

Cod. Fiscale  
 Partita Iva 

|   |   |   |   |   |   |   |   |   |   |   |  |  |  |  |  |
|---|---|---|---|---|---|---|---|---|---|---|--|--|--|--|--|
| 0 | 1 | 2 | 3 | 0 | 5 | 2 | 0 | 3 | P | 7 |  |  |  |  |  |
|---|---|---|---|---|---|---|---|---|---|---|--|--|--|--|--|

### CHIEDE

La concessione per l'occupazione di  suolo  sottosuolo  altro \_\_\_\_\_

in VIA ROMA 72

per uso APPARECCHIATURE DA GIOCO AUTOMATICHE

Dal 10/04 al 30/09 per giorni 174 per mq. 2,42 (ml. 2,20 x ml. 1,10)

E per un'ulteriore superficie:

Dal 08/06 al 30/09 per giorni 115 per mq. 1,21 (ml. 1,10 x ml. 1,10)

Dal \_\_\_\_\_ al \_\_\_\_\_ per giorni \_\_\_\_\_ per mq. \_\_\_\_\_ (ml. \_\_\_\_\_ x ml. \_\_\_\_\_)

come da planimetria allegata.

L'occupazione verrà effettuata mediante installazione di \_\_\_\_\_

per l'edilizia indicare gli estremi dell'autorizzazione \_\_\_\_\_  
intestata a \_\_\_\_\_

Il/La sottoscritto/a consapevole delle sanzioni penali previste dall'art. 76 del D.P.R. 28/12/2000, n. 445 per le ipotesi di falsità in atti e dichiarazioni mendaci ivi indicate, dichiara sotto la propria responsabilità che le notizie contenute nel presente modulo sono vere.

Il/La sottoscritto/a dichiara inoltre:

- di sottostare a tutti gli obblighi e alle disposizioni contenute nel regolamento comunale delle procedure di rilascio, rinnovo e revoca degli atti di concessione di spazi ed aree pubbliche approvato con la deliberazione di Consiglio Comunale n.19 del 29.03.2018;
- di essere a conoscenza che è facoltà dell'Amministrazione Comunale porre in essere accertamenti per la verifica delle circostanze dichiarate;
- di essere in regola con tutti i pagamenti inerenti le precedenti occupazioni di suolo pubblico fatti salvi eventuali contenziosi in corso di definizione;
- di aver preso visione e di accettare incondizionatamente tutte le disposizioni contenute nel regolamento sopra indicato.

Conferisce il consenso all'utilizzo e al trattamento dei propri dati personali e/o sensibili per le finalità amministrative relative al presente procedimento, ai sensi del Reg. UE 679/2016.

Data 21-02-2020

  
Il/La Richiedente

**N.B.**

**Allegare PLANIMETRIA del suolo pubblico richiesto.**

**Per il ritiro della relativa autorizzazione dovrà essere presentata n.1  
marca da bollo da € 16,00.**

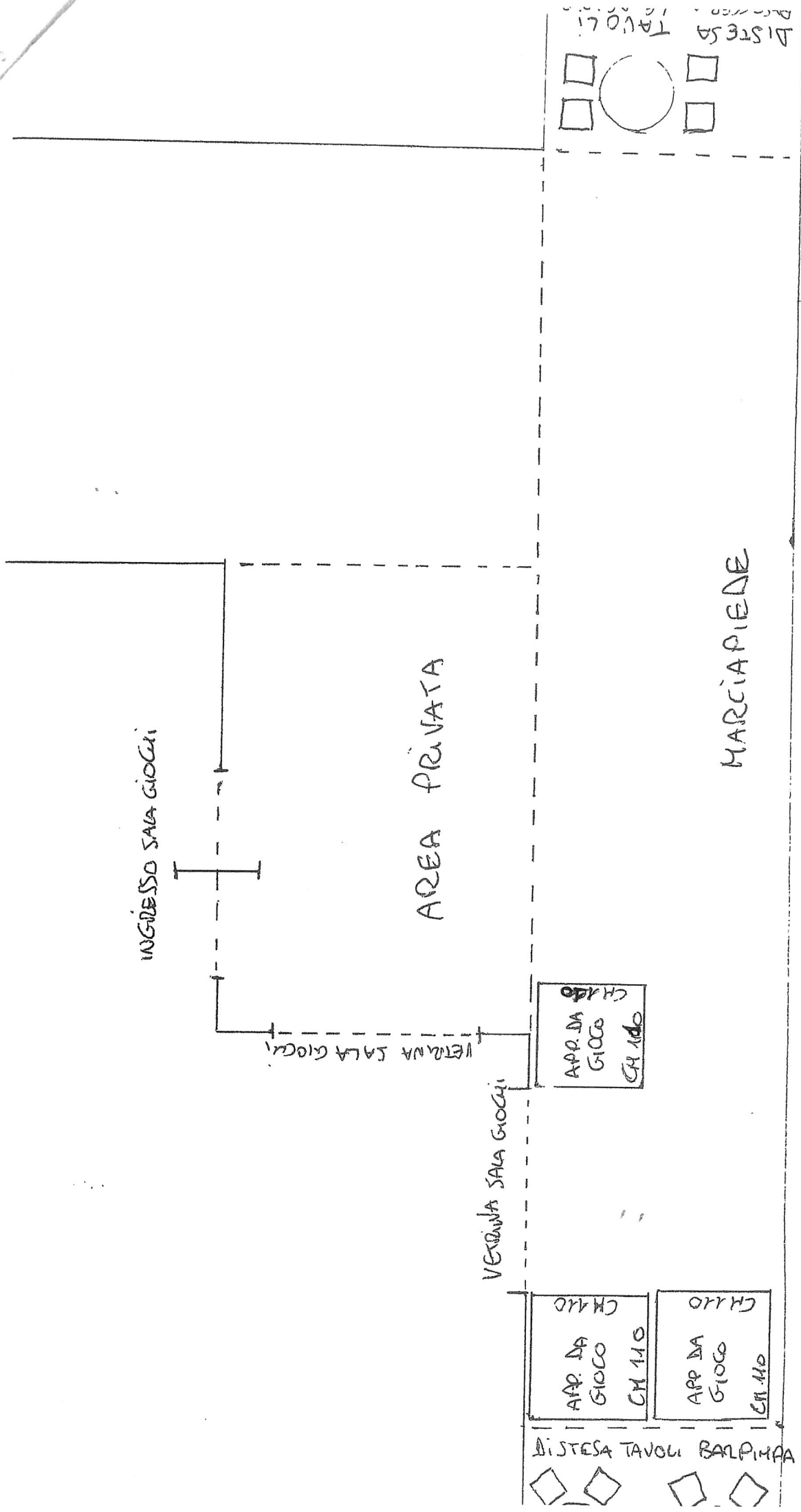

PIANO STRADALE

MARCIAPIEDE

AREA PRIVATA

INGRESSO SALA GIOCHI

VERANDA SALA GIOCHI

VERANDA SALA GIOCHI

APP. DA GIOCO  
CH. 110

APP. DA GIOCO  
CH. 110

DISTESA TAVOLI BAR/PINNA

DISTESA TAVOLI

## SCRITTURA PRIVATA

Con la presente scrittura privata tra i signori :

- A) **Albieri Daniele**, non in proprio ma in qualità di legale rappresentante di Albieri S.r.l., con sede in Via Majocchi Plattis n.12/4 – 44124 Ferrara ;
- B) **Mai Liliana**, non in proprio ma in qualità di legale rappresentante de El Pinpa S.r.l.s., con sede in Via Roma n.41/43 – 57034 Campo nell'Elba (LI) ;

### PREMESSO

- Che, il Comune di Campo nell'Elba ha emesso la delibera N. 44 del 20.03.2019 con la quale ha rilasciato alla Albieri S.r.l. la concessione dello spazio di suolo pubblico con le indicazioni ivi contenute da intendersi qui integralmente riportate;
  - Che, in realtà, tale deliberazione è stata adottata per disciplinare i rapporti tra gli esercizi commerciali adiacenti dei firmatari della presente scrittura;
  - Che, è stato raggiunto un accordo privato tra i sottoscritti alle seguenti condizioni;
- 1) La Albieri S.r.l. posizionerà dall'apertura della sala giochi fino alle ore 19:00 le tre macchine in linea parallela al marciapiede, a ridosso dei muri perimetrali, in modo da lasciare almeno metà del marciapiede per il libero transito pedonale;
  - 2) Dalle ore 19:00 fino a chiusura della sala giochi, una delle tre macchine sarà posizionata conformemente alla richiesta di occupazione di suolo pubblico avanzata dalla Albieri S.r.l. per le stagioni precedenti e per la stagione 2019;
- Tutto ciò premesso

### FANNO ISTANZA

Affinchè il Comune voglia accogliere la richiesta di suolo pubblico presentata dalla Albieri S.r.l., tenendo conto degli accordi raggiunti e sopra descritti.

Campo nell'Elba, 16.07.2019

Albieri Daniele

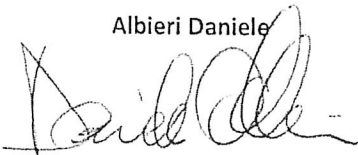

Mai Liliana

