



DICEMBRE 2022

OGGETTO: REALIZZAZIONE RINGHIERA E RIPRISTINO AIUOLE GRANITO, LOC. FACCIATOIA SAN PIERO E RIPRISTINO AIUOLE GRANITO LUNGOMARE CAMPO NELL'ELBA

PROGETTO DEFINITIVO/ESECUTIVO

RELAZIONE

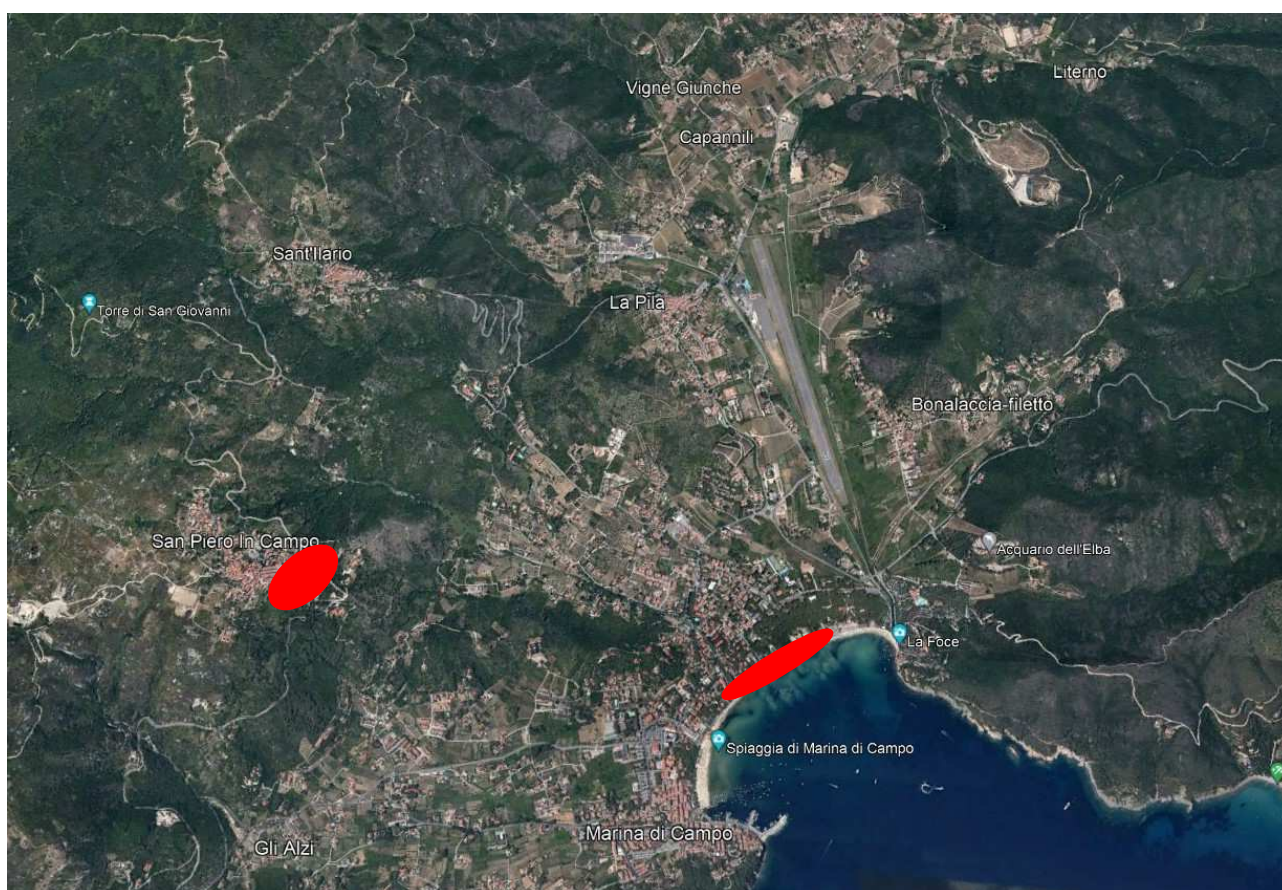

PREMESSA

Dai sopralluoghi effettuati dall'ufficio scrivente sul territorio di Marina di Campo e nelle frazioni è emersa la necessità di intervenire sul ripristino di aiuole caratteristiche in granito e muretti, oltre a mettere in sicurezza aree panoramiche, attraverso fornitura/posa e/o riqualificazione ringhiere.

UBICAZIONE

Intervento n. 1 :

SAN PIETRO -Facciatoia : fornitura e posa di ringhiera ml 65,00

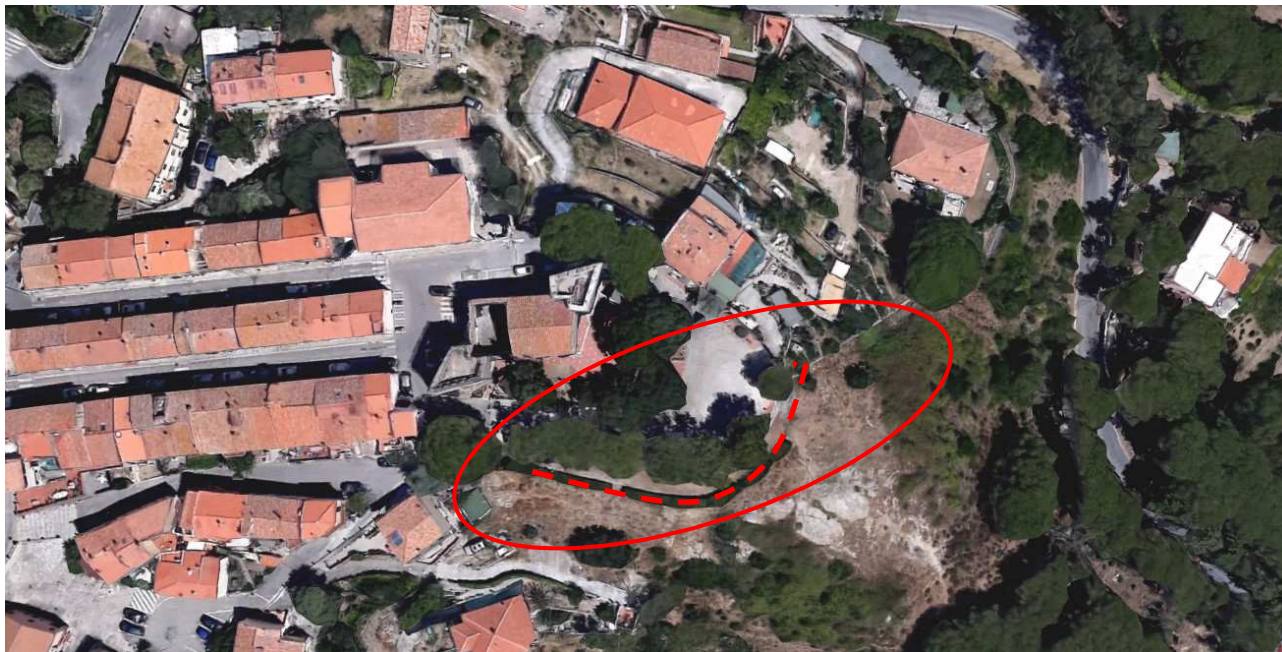

Intervento n. 2 :

CAMPO NELL'ELBA -Lungomare Nomellini E Lungomare Mibelli: ripristino aiuole in granito

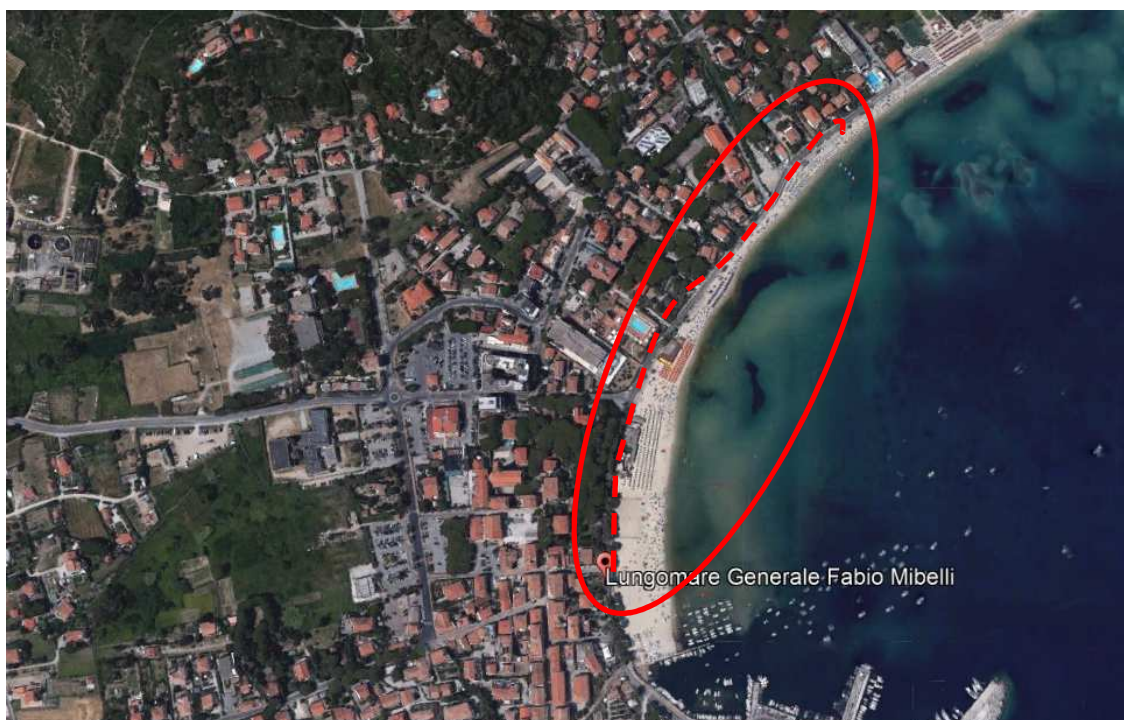

COMUNE DI CAMPO NELL'ELBA

P.zza Dante Alighieri, 1 – 57034 MARINA DI CAMPO (LI) documento di riferimento RELAZIONE TECNICA RINGHIERA FACCIAIOIA E AIUOLE GRANITO LUNGOMARE CAMPO .docx

tel. +39 0565 979342 fax. +39 0565 976921 C. F. 82001510492 P. IVA 00919910497

– PG. 2 di 5

IMMAGINI FOTOGRAFICHE STATO DI FATTO

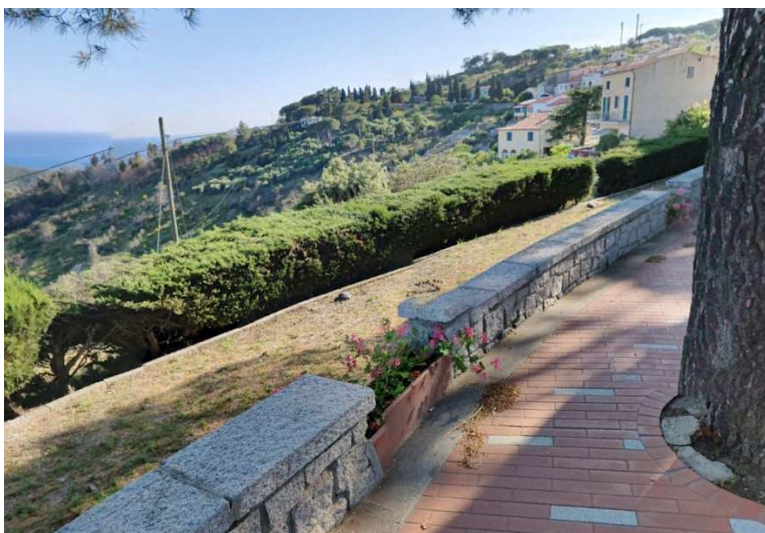

muretto, con fioriera da rimuovere

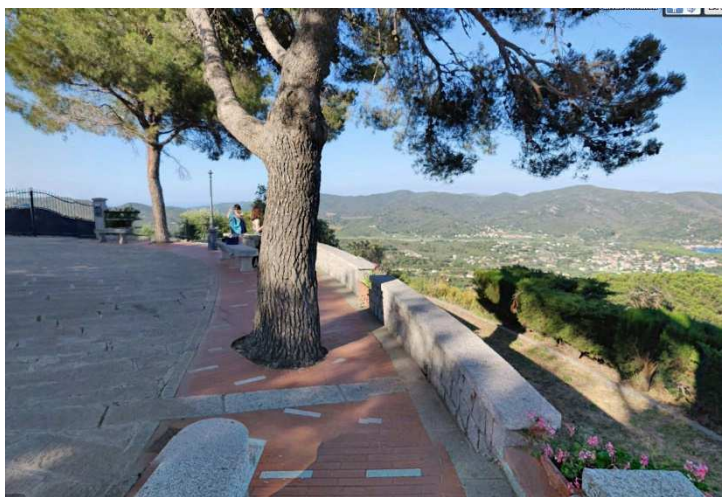

Aiuole granito lungomare Mibelli



COMUNE DI CAMPO NELL'ELBA

P.zza Dante Alighieri, 1 – 57034 MARINA DI CAMPO (LI) documento di riferimento RELAZIONE TECNICA RINGHIERA FACCIATOIA E AIUOLE GRANITO LUNGOMARE CAMPO .docx

tel. +39 0565 979342 fax. +39 0565 976921 C. F. 82001510492 P. IVA 00919910497

– PG. 3 di 5



lungomare Nomellini

PROGETTO

In merito **all'intervento n. 1 a San Piero:**

Fornitura e posa di ringhiera zincata lunghezza totale m 65,0 dei quali 55 di h. 50 cm e n. 10 elementi decorativi, previa rimozione e smaltimento di n. 10 fioriere esistenti, formate da elementi in cotto "sciolti", livellamento pavimento, ripristino muretto laterale ed inserimento e protezione, con ringhiera decorativa cm 100x110;

Sui muretti esistenti, si prevede fornitura e posa di ringhiera h. cm 50 circa, al fine di arrivare ad avere una altezza dal pavimento esistente di cm 110. Tale ringhiera segue l'andamento dei muretti ed è formata da elementi verticali, di interasse cm 10 e corrimano.

Le opere sono comprensive di posa e fornitura, riprese di muratura, oneri di smaltimento materiali, oneri accessori per sicurezza e tutto quanto necessario ai fini di ottenere l'opera ad opera d'arte.

Elemento decorativo

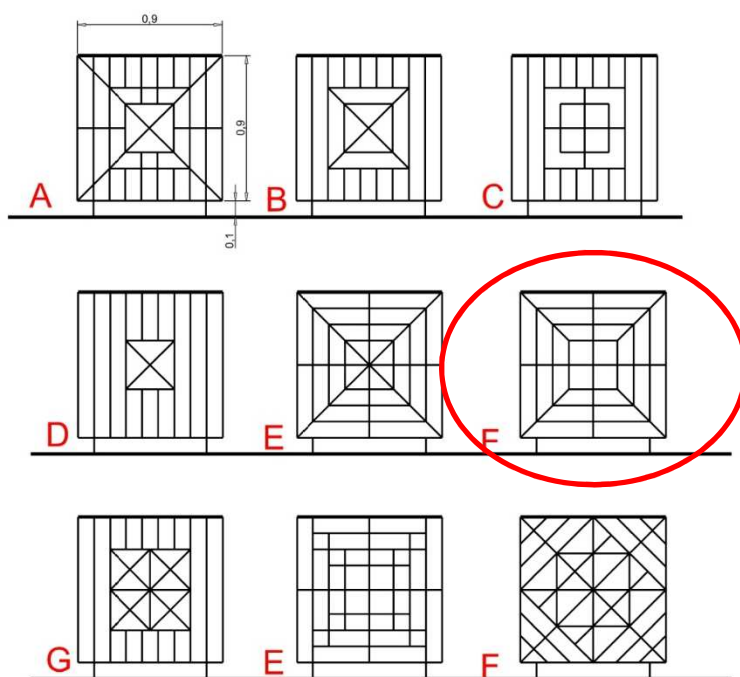

RINGHIERA SAN PIERO

In merito **all'intervento n. 2 a Campo nell'Elba:**

Ripresa di muratura e ripristino muretti in granito della aiuole del Luongomare Mibelli e Nomellini; è compreso il recupero del materiale esistente, staccato, e la fornitura di nuovo, ove necessario, con stesse caratteristiche e dimensioni;

Le opere sono comprensive di posa e fornitura, riprese di muratura, oneri di smaltimento materiali, oneri accessori per sicurezza e tutto quanto necessario ai fini di ottenere l'opera ad opera d'arte.

In fede

**Il Responsabile dell'Area Tecnica
LL.PP./Ambiente**

Arch. Priscilla Braccesi

*(Sottoscritto digitalmente ai sensi
dell'art. 21 D.Lgs 82/2005 e s.m.i.)*