

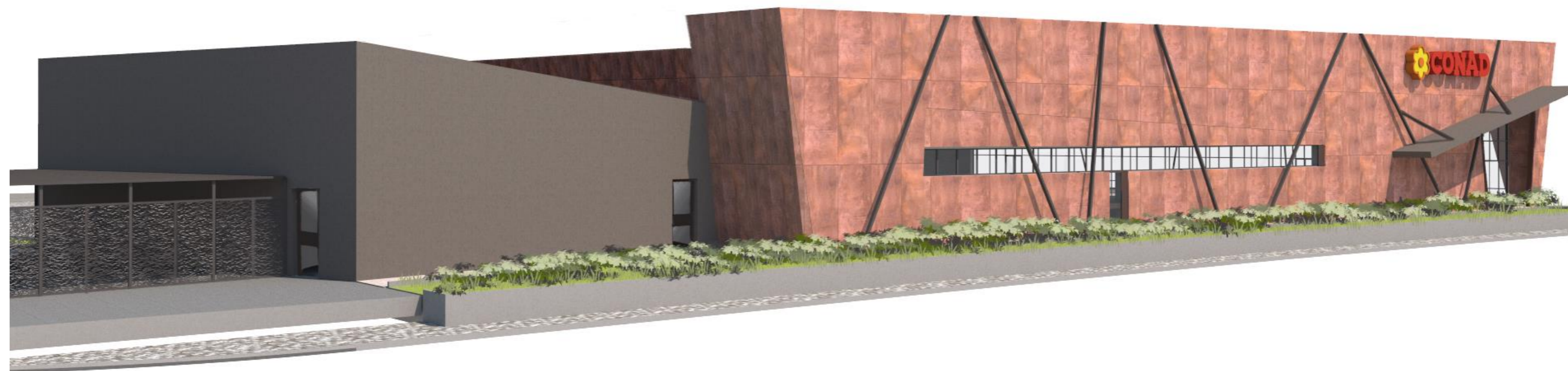

RENDERING VISTA SUD- EST



RENDERING LATO SU D OVEST



<p>COMMITENTE</p>	<p>PROGETTAZIONE CONCEPT ARCHITETTONICO E INSERIMENTO PAESAGGISTICO</p>	<p>UBICAZIONE</p>	<p>PROGETTO</p>	<p>DESCRIZIONE ELABORATO</p>	<p>ELABORATO NUM.</p>			
<p>SINISIA IMMOBILIARE S.R.L. P.zza dell'Arcipelago Toscano s.n.c. 57037, Portoferraio (LI)</p>	 <p>Arch. Claudia Andrea Femia Via Giusti, 22 Campo nell'Elba (LI) CAP 57034 Cell. 3386485647 e-mail claufemia@libero.it</p>	<p>COMUNE DI CAMPO NELL'ELBA Via della Costa</p>	<p>PIANO DI ATTUAZIONE SUBCOMPARTO 2A</p>	<p>RENDERING</p>	<p>34-1-SP-PROS</p> <table border="1" data-bbox="2525 2011 2920 2066"> <tr> <td>REV. 00</td> <td>DATA NOVEMBRE 2022</td> <td>SCALA</td> </tr> </table>	REV. 00	DATA NOVEMBRE 2022	SCALA
REV. 00	DATA NOVEMBRE 2022	SCALA						