ESTRATTO DEL PIANO DEL PIANO DI INDIRIZZO TERRITORIALE CON VALENZA DI PIANO PAESAGGISTICO

ESTRATTO CARTOGRAFIA PIT

(Fonte https://www502.regione.toscana.it/geoscopio/pianopaesaggistico.html)

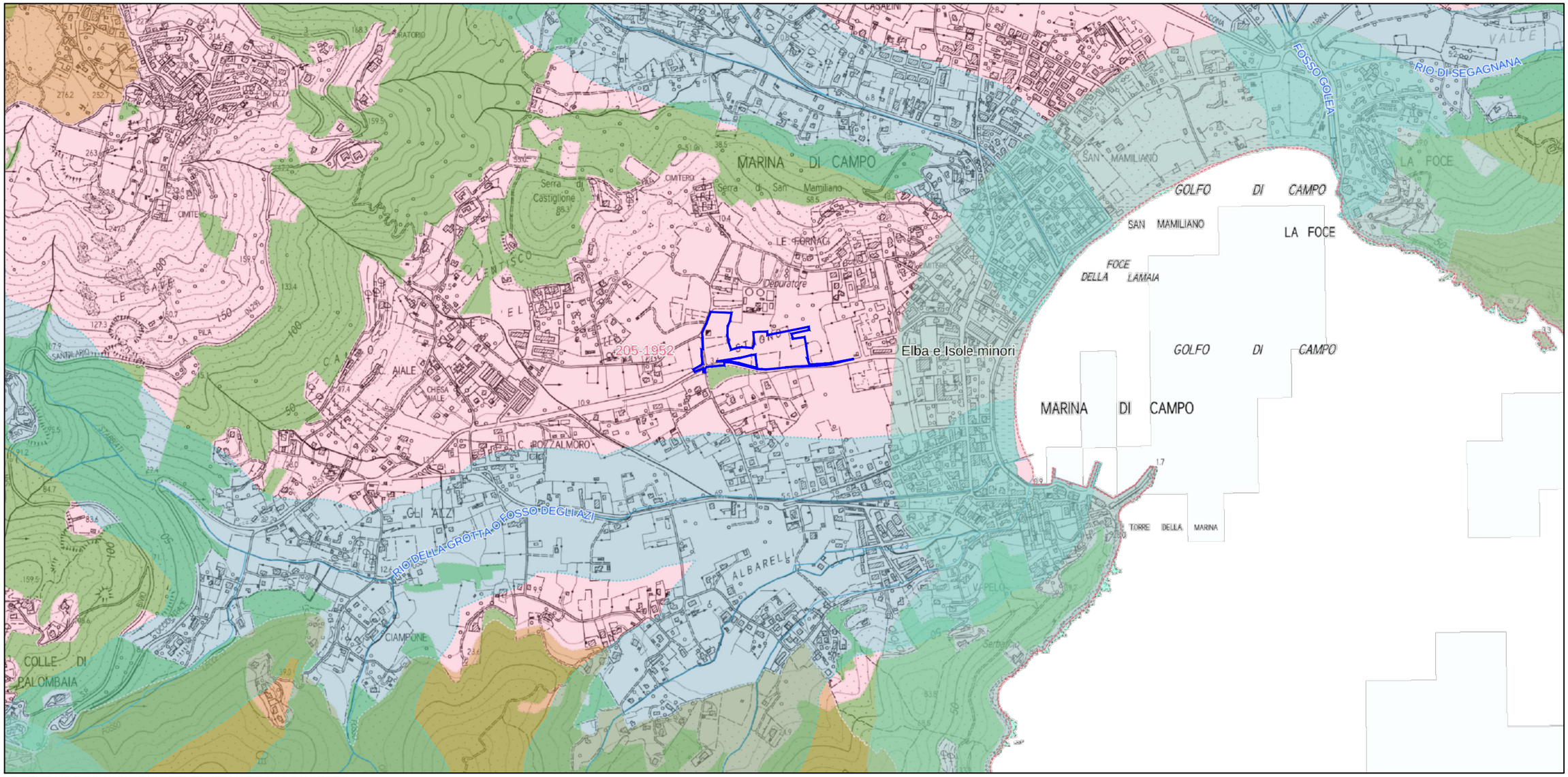

LEGENDA DEI VINCOLI RICADENTI NELL'AREA IN OGGETTO:

Immobili ed aree di notevole interesse pubblico ai sensi dell'art. 143 del D.Lgs 42/2004 - Aree vincolate ai sensi del D.M.18/08/1952, G.U. 205 del 1952 "L'intero territorio del comune di Campo nell'Elba, situato nell'Isola d'Elba e comprendente l'isola di Pianosa"

Immobili ed aree tutelate per legge ai sensi dell'art. 142, comma 1, del D.Lgs 42/2004 :

Lett. g) : "I territori coperti da foreste e da boschi"

COMMITTENTE	PROGETTAZIONE	UBICAZIONE	PROGETTO	DESCRIZIONE ELABORATO	ELABORATO NUM.
SINISIA IMMOBILIARE S.R.L. **P.zza dell'Arcipelago Toscano s.n.c.** **57037, Portoferraio (LI)**	INGECO S.r.l. Via Matteucci, 38 - 56124 PISA tel. +39 050 9711185 Partita IVA 01759050501 e-mail: segreteria@ingecosrl.com www.ingecosrl.com	**COMUNE DI CAMPO NELL'ELBA** Via della Costa	**PIANO DI ATTUAZIONE** SUBCOMPARTO 2A	**ESTRATTO PIANO DI INDIRIZZO TERRITORIALE REGIONE TOSCANA (PIT)**	**15-QC-PIT**

REV.	DATA	SCALA
00	NOVEMBRE 2022	-