



## COMUNE DI CAMPO NELL'ELBA

### LAVORI DI RIPROFILATURA STAGIONALE DELLA SPIAGGIA DI SECCHETO MEDIANTE DRAGAGGIO DI SEDIMENTI MARINI

## PROGETTO ESECUTIVO

REL  
B.1

Relazione paesaggistica semplificata

Data emissione:  
Aprile 2023

CODICE  
ELABORATO

Anno	Commessa	Progetto	Tipologia	Elaborato n°
2023	009	E	REL	B.1

LIVELLO	Numero	Data	Stesura	Controllo	Approvazione

Responsabile Unico del Procedimento  
*arch. Priscilla Braccesi*

Progettazione  
*ing. Leonardo Lottini*

*Loc. Scotto 8 - 57037 Portoferraio (LI)*  
*Telefono 329 749 3428*  
*E-mail leonardo.lottini.8@gmail.com*



**ALLEGATO D**

**(di cui all'art. 8, comma 1, D.P.R. n. 31/2017)**

**RELAZIONE PAESAGGISTICA SEMPLIFICATA**

1. RICHIEDENTE <sup>(1)</sup>

Comune di Campo nell'Elba

persona fisica     società     impresa     ente

2. TIPOLOGIA DELL'OPERA E/O DELL'INTERVENTO <sup>(2)</sup>:

B.42 Interventi di ripascimento circoscritti di tratti di arenile in erosione, manutenzione di dune artificiali in funzione antierosiva, ripristino di opere di difesa esistenti sulla costa

3. CARATTERE DELL'INTERVENTO

temporaneo

permanente

5. DESTINAZIONE D'USO

residenziale     ricettiva/turistica     industriale/artigianale     agricolo     commerciale/direzionale

altro .....

6. CONTESTO PAESAGGISTICO DELL'INTERVENTO E/O DELL'OPERA

centro o nucleo storico     area urbana     area periurbana     insediamento rurale (sparso e nucleo)

area agricola     area naturale     area boscata     ambito fluviale     ambito lacustre

altra area costiera.....

7. MORFOLOGIA DEL CONTESTO PAESAGGISTICO

pianura     versante     crinale (collinare/montano)     piana valliva (montana/collinare)

altopiano/promontorio     costa (bassa/alta)     altro .....

8. UBICAZIONE DELL'OPERA E/O DELL'INTERVENTO

a) estratto cartografico CATASTO/CTR/IGM/ORTOFOTO

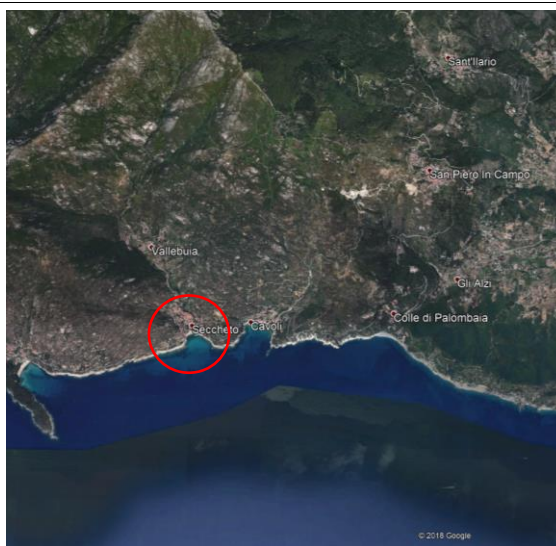

Estratto da Google Earth



Estratto Carta Tecnica Regionale

Estratto Catastale 1



Estratto Catastale 2

L'edificio o area di intervento deve essere evidenziato sulla cartografia attraverso apposito segno grafico o coloritura;

b) estratto cartografico Piano strutturale Tav PS 03 – Sistemi Territoriali e Ambientali;

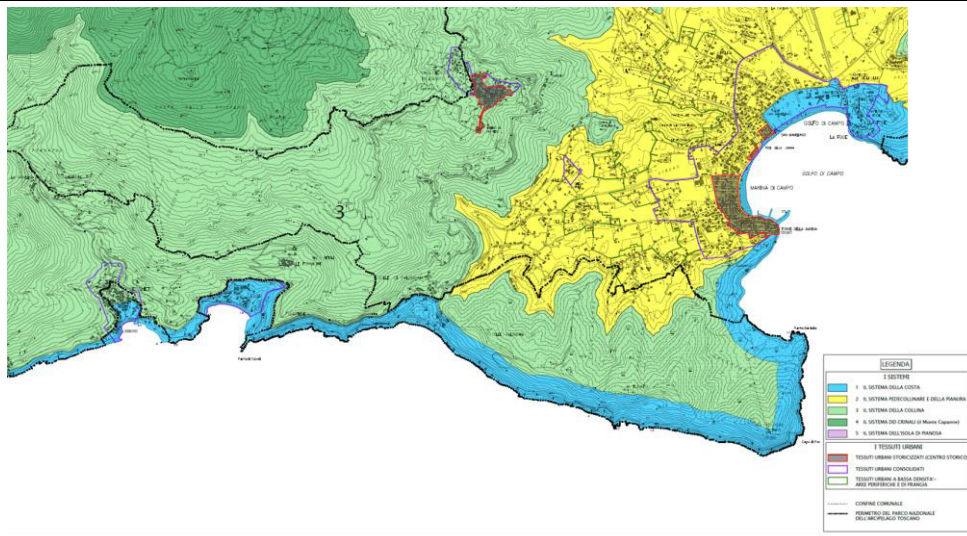

c) estratto cartografico Piano strutturale Tav PS 03 – Individuazione aree di valore paesaggistico o in degrado paesaggistico. <sup>(3)</sup>

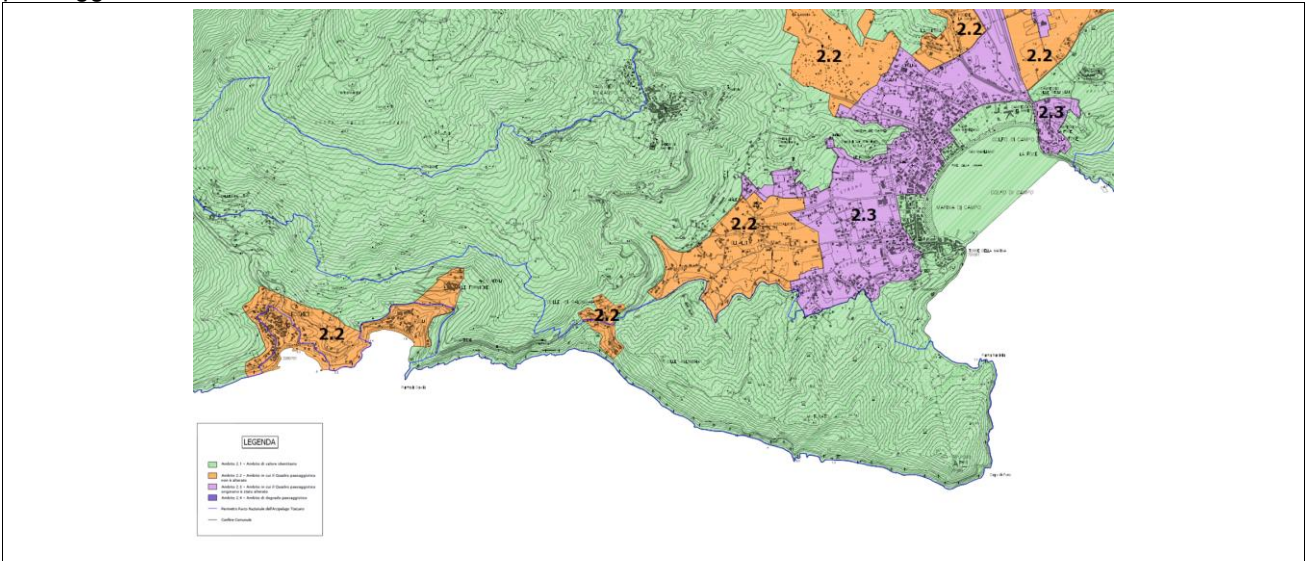

## 9. DOCUMENTAZIONE FOTOGRAFICA DELLO STATO ATTUALE





Foto 1 - Seccheto

Nota esplicativa: .....

*Le riprese fotografiche devono permettere una vista di dettaglio dell'area di intervento e una vista panoramica del contesto da punti dai quali è possibile cogliere con completezza le fisionomie fondamentali del contesto paesaggistico, le aree di intervisibilità del sito.*

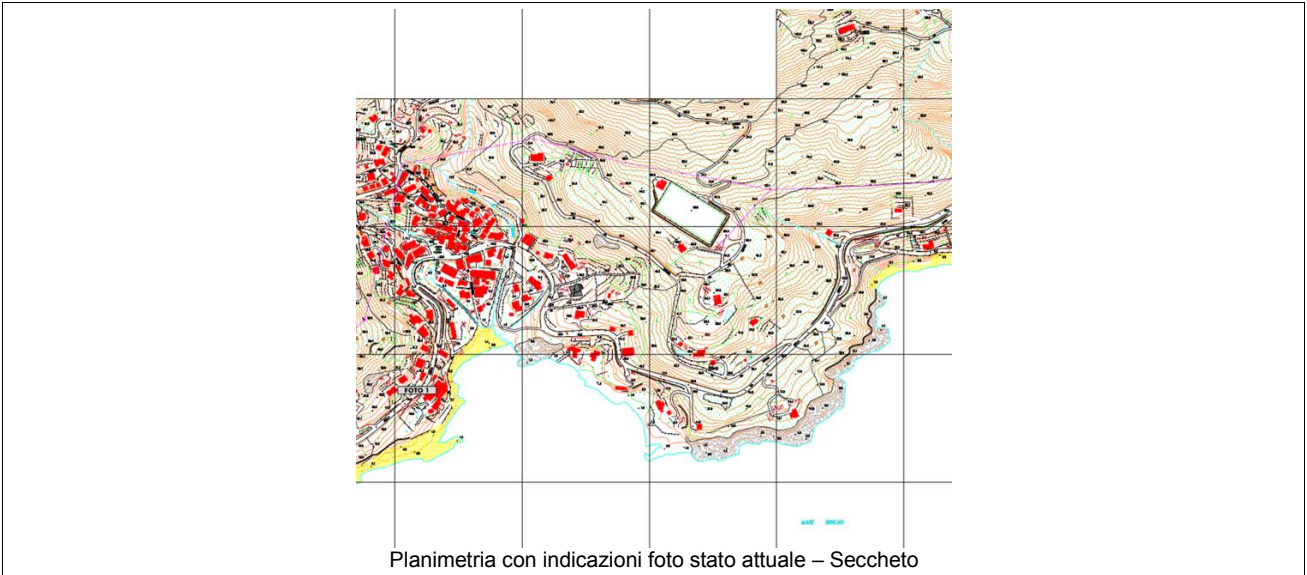
*Le riprese fotografiche vanno corredate da brevi note esplicative e da una planimetria in cui siano indicati i punti di ripresa fotografica.*

10.a. PRESENZA DI IMMOBILI ED AREE DI NOTEVOLE INTERESSE PUBBLICO (art. 136 – 141 - 157 D.lgs. 42/04)

Tipologia di cui all'art. 136 comma 1:

a) cose immobili  b) ville, giardini, parchi  c) complessi di cose immobili  d) bellezze panoramiche  
estremi del provvedimento di tutela, denominazione e motivazione in esso indicate

10.b. PRESENZA DI AREE TUTELATE PER LEGGE (art. 142 del D.lgs 42/04)

- a) territori costieri  b) territori contermini ai laghi  c) fiumi, torrenti, corsi d'acqua  
 d) montagne sup. 1200/1600 m  e) ghiacciai e circhi glaciali  f) parchi e riserve  
 g) territori coperti da foreste e boschi  h) università agrarie e usi civici  i) zone umide  
 l) vulcani  m) zone di interesse archeologico

11. DESCRIZIONE SINTETICA DELLO STATO ATTUALE DELL' IMMOBILE O DELL'AREA DI INTERVENTO: <sup>(4)</sup>

La spiaggia oggetto di intervento ha subito un arretramento della linea di riva.....

12. DESCRIZIONE SINTETICA DELL'INTERVENTO E DELLE CARATTERISTICHE DELL'OPERA (dimensioni materiali, colore, finiture, modalità di messa in opera, ecc.) CON ALLEGATA DOCUMENTAZIONE DI PROGETTO: <sup>(5)</sup>

Riprofilatura stagionale delle spiagge con sedimenti marini provenienti dal dragaggio dei fondali marini prospicienti gli arenili ad una profondità compresa tra i 8 e i 10 metri.....

13. EFFETTI CONSEGUENTI ALLA REALIZZAZIONE DELL'OPERA: <sup>(6)</sup>

Ripristino della fruibilità degli arenili colpiti dagli eventi meteomarinari che ne hanno determinato l'arretramento della linea di riva.....

14. EVENTUALI MISURE DI INSERIMENTO PAESAGGISTICO: (7)

Non sono necessarie misure di inserimento paesaggistico per gli interventi in oggetto.....

15. INDICAZIONI DEI CONTENUTI PRECETTIVI DELLA DISCIPLINA PAESAGGISTICA VIGENTE IN RIFERIMENTO ALLA TIPOLOGIA DI INTERVENTO: CONFORMITA' CON I CONTENUTI DELLA DISCIPLINA

NOTE PER LA COMPILAZIONE

- (1) La compilazione della scheda è a carico del soggetto che richiede l'autorizzazione paesaggistica.
- (2) L'indicazione della tipologia dell'opera deve essere accompagnata dal riferimento preciso alle fattispecie di cui all'Allegato B.
- (3) Lo stralcio deve riportare una rappresentazione significativa della struttura territoriale e dei caratteri paesaggistici
- (4) La descrizione deve riportare la lettura dei caratteri che effettivamente connotano l'immobile o l'area di intervento e il contesto paesaggistico, (anche con riferimento ai quadri conoscitivi degli strumenti della pianificazione e a quanto indicato dalle specifiche schede di vincolo). Il livello di dettaglio dell'analisi deve essere adeguato rispetto ai valori del contesto e alla tipologia di intervento
- (5) La documentazione, in relazione alla tipologia e consistenza dell'intervento, può contenere fotoinserti del progetto comprendenti un adeguato intorno dell'area di intervento desunto dal rapporto di intervisibilità esistente, al fine di valutarne il corretto inserimento
- (6) Tale valutazione si ricava dal confronto fra le caratteristiche dello stato attuale, gli elementi di progetto e gli obiettivi della tutela. Si elencano, a titolo esemplificativo, alcune delle possibili modificazioni dell'immobile o dell'area tutelata:
  - cromatismi dell'edificio;
  - rapporto vuoto/pieni;
  - sagoma;
  - volume;
  - caratteristiche architettoniche;
  - copertura;
  - pubblici accessi;
  - impermeabilizzazione del terreno;
  - movimenti di terreno/sbancamenti;
  - realizzazione di infrastrutture accessorie;
  - aumento superficie coperta;
  - alterazione dello skyline (profilo dell'edificio o profilo dei crinali);
  - alterazione percettiva del paesaggio (intrusione o ostruzione visuale);
  - interventi su elementi arborei e vegetazione
- (7) Qualificazione o identificazione degli elementi progettuali finalizzati ad ottenere il migliore inserimento paesaggistico dell'intervento nel contesto in cui questo è realizzato.