

1. NOTA INTEGRATIVA a nota integrativa del 17/03/2023 a "Relazione geologica di fattibilità"

Come suggerito dalla Regione Toscana Direzione Difesa del Suolo e Protezione Civile - Settore Sismica Genio Civile Valdarno Inferiore, di cui alla Comunicazione Prot. 2023 / 5438 del 21/04/2023, viene redatta la presente nota integrativa alla nota integrativa del 17/03/2023 all'indagine geologica redatta in data 19/11/2022.

PERICOLOSITÀ DA ALLUVIONE

nella nota integrativa del 17/03/2023 a relazione geologica del 19/11/2022, non tenendo conto degli esiti dei recenti studi idrologico - idraulici, condotti a supporto del Piano operativo Comunale, l'area in oggetto venne erroneamente inserita in classe di pericolosità da alluvione media P2.

Alla luce dei sopracitati studi l'area risulta invece ricadere sia in pericolosità da alluvione media P2 che elevata P3 come meglio riportato nel seguente stralcio preso dalla carta di revisione delle pericolosità di P.G.R.A.:

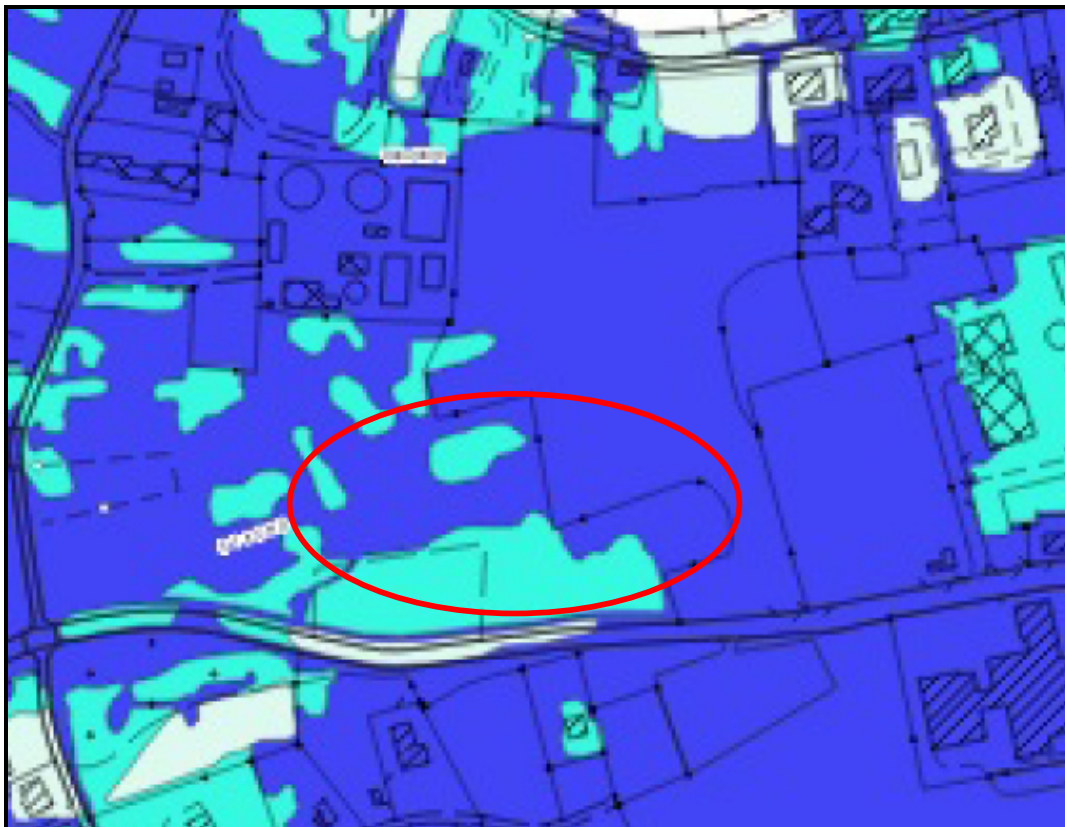

Pericolosità da alluvione P.G.R.A.



Pericolosità da alluvione elevata P3



Pericolosità da alluvione media P2



Pericolosità da alluvione bassa P1

Portoferraio, 29.05.2023

Dott. Geol. Iacopo Franchetti