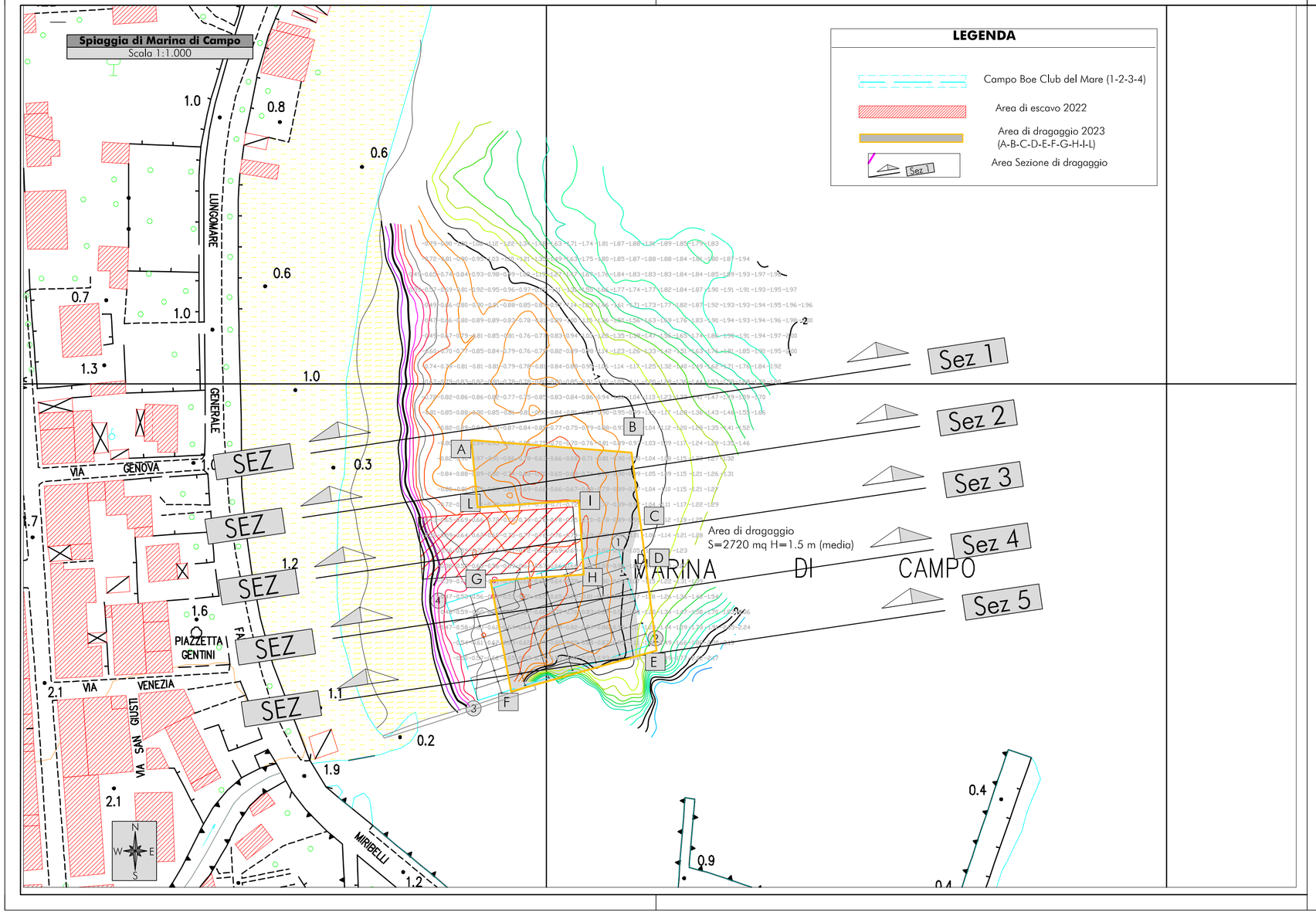

COMUNE DI CAMPO NELL'ELBA

LAVORI DI RIPROFILATURA STAGIONALE DELLA SPIAGGIA DI MARINA DI CAMPO MEDIANTE DRAGAGGIO DI SEDIMENTI MARINI PROSPICENTI L'AREA PORTUALE

PROGETTO DI VARIANTE

TAV
C.4*

Planimetria con sezioni di scavo

Scala 1:1.000

Data emissione:	CODICE ELABORATO	Anno	Commessa	Progetto	Tipologia	Elaborato n°
Novembre 2023		2021	084		TAV	C.4*

LIVELLO	Numero	Data	Stesura	Controllo	Approvazione

Tavola_1_RILIEVO_MARINA-DI-CAMPO_APRILE_2022_REV05.dwg

Responsabile Unico del Procedimento
dott. arch. Priscilla BRACCESI

Progettazione
Il tecnico incaricato
dott. ing. Andrea DE VITIS