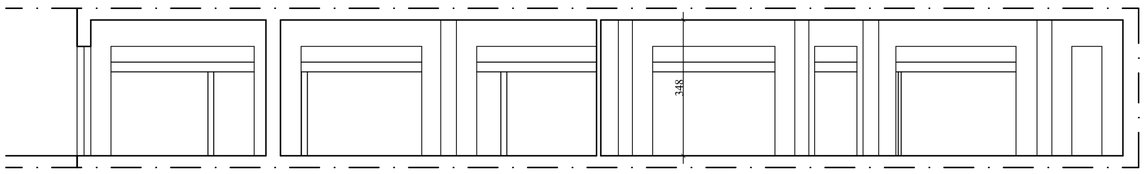

Sezione A-A'

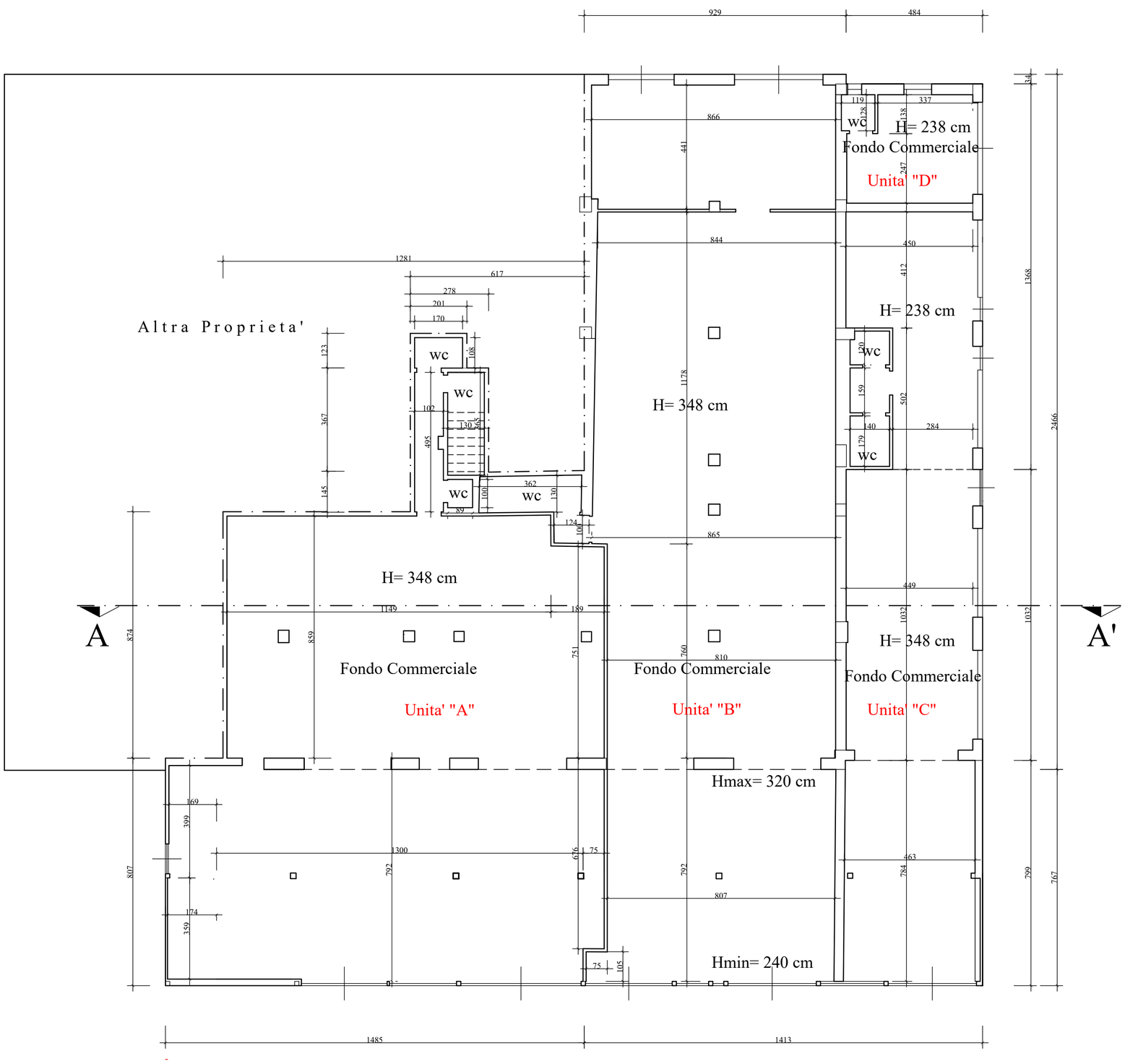

Pianta Piano Terra

STUDIO TECNICO
GEOM. LORENZO LANDRO

VIA BRUNO BUOZZI N°2 PORTOFERRAIO TEL + FAX .0565/914117/914407

C O M U N E D I C A M P O N E L L ' E L B A

(PROVINCIA DI LIVORNO)

OGGETTO: *PER IL FRAZIONAMENTO DI UN FONDO COMMERCIALE ESISTENTE IN N° 4 FONDI COMMERCIALI.*

UBICAZIONE : *VIA DONIZZETTI*

PROPRIETA': *SOC. ELTIMAR - MONTAGNANI GIADA - MONTAGNANI RAFFAELE - NICCOLAI NICLA - CERVINI ENNIO - BAGIARDI GABRIELLA.*

PROGETTISTA: *GEOM. LORENZO LANDRO.*

TAVOLA *N° 3: PIANTA PIANO TERRENO - SEZIONE S T A T O M O D I F I C A T O scala 1:100*

PORTOFERRAIO, LI APRILE 2026