



**Relazione Tecnica****RT_015_19_P_05****Programma Comunale
per l'installazione di Stazioni Radio Base
per la telefonia mobile e assimilabili
nel Comune di Campo nell'Elba****Aggiornamento 2022****CLIENTE:** Comune di Campo nell'Elba**COMMESSA:** **CO_015_19** del 07/06/2019**NORME DI
RIFERIMENTO:** Non Applicabile

E' vietata la riproduzione parziale del presente documento senza l'autorizzazione scritta di POLAB.S.r.l..

Tutte le pagine del presente documento sono volutamente lasciate in bianco sul retro.

Data	Stesura	Verifica
19/11/2021	 (Dott. G. Arzelà)	 (Dott. M. Citti)

POLAB S.R.L.

Via S. Antioco, 15 - 56023 Navacchio (PI) P.iva 01920640503 - Numero REA: PI-165730 - C.V. € 10.000,00
www.polab.it - info@polab.it

**POLAB**

Indice

1 GENERALITÀ.....	5
1.1 Dati del cliente.....	5
1.2 Identificazione area di indagine.....	5
2 SCOPO.....	5
3 RIFERIMENTI E DEFINIZIONI.....	6
3.1 Documenti Applicabili.....	6
3.1.1 Leggi.....	6
3.1.2 Direttive e Linee guida.....	7
3.1.3 Normative tecniche.....	7
3.2 Definizioni.....	7
3.2.1 Sigle ed acronimi.....	7
3.2.2 Altre definizioni.....	8
3.2.3 Unità di misura.....	8
4 CARATTERISTICHE GENERALI.....	9
4.1 Considerazioni sui livelli di campo elettromagnetico per l'esposizione umana.....	9
4.1.1 D.P.C.M 8 luglio 2003 (G.U. N° 199 del 28 Agosto 2003).....	9
4.1.2 Tabella riassuntiva.....	9
4.2 Descrizione degli strumenti Software utilizzati per le elaborazioni.....	10
4.3 Criteri dell'attività svolta.....	10
4.3.1 Analisi dello stato attuale delle reti.....	10
4.3.2 Livelli di campo emessi dalle stazioni radio base.....	11
4.3.3 Livelli di campo emessi dai terminali.....	11
4.3.4 Ponti radio.....	11
5 ATTIVITÀ SVOLTE.....	12
5.1 Generalità.....	12
5.2 PIANIFICAZIONE.....	12
5.2.1 Indirizzi.....	12
5.2.2 Reti On-Air.....	12
5.2.3 Gestore TIM.....	13
5.2.4 Gestore VODAFONE.....	15
5.2.5 Gestore WINDTRE.....	17
5.2.6 Gestore ILIAD.....	19
5.2.7 Impianti TV On air.....	21
5.2.8 Impianti Onair – Quadro di sintesi.....	23
5.2.9 Piano di sviluppo della rete per il gestore TIM.....	30
5.2.10 Piano di sviluppo della rete per il gestore VODAFONE.....	33
5.2.11 Piano di sviluppo della rete per il gestore WINDTRE.....	40
5.2.12 Piano di sviluppo della rete per il gestore ILIAD.....	43
5.2.13 Piano di sviluppo della rete per il gestore LINKEM.....	49
5.2.14 Piano di sviluppo della rete per il gestore FASTWEBAIR.....	52
5.2.15 Piano di sviluppo della rete per il gestore EOLO.....	55
5.2.16 Piano di sviluppo della rete per il gestore TIET.....	58
5.2.17 Siti esaminati per lo sviluppo dei piani di rete.....	68

Indice delle figure

Fig. 1 Impianti TIM on air.....	14
Fig. 2 Impianti VODAFONE on air.....	16
Fig. 3 Impianti WINDTRE on air.....	18
Fig. 4 Impianti ILIAD on air.....	20
Fig. 5 Impianti TV on air.....	22
Fig. 6 Impianti Onair – Quadro di sintesi.....	23
Fig. 7 Dettaglio impianti Onair – Quadro di sintesi.....	24
Fig. 8 Dettaglio impianti Onair – Quadro di sintesi.....	25
Fig. 9 Dettaglio impianti Onair – Quadro di sintesi.....	26
Fig. 10 Dettaglio impianti Onair – Quadro di sintesi.....	27
Fig. 11 Dettaglio impianti Onair – Quadro di sintesi.....	28
Fig. 12 Dettaglio impianti Onair – Quadro di sintesi.....	29
Fig. 13 Piano di rete – Gestore TIM.....	31
Fig. 14 Dettaglio piano di rete – Gestore TIM.....	32
Fig. 15 Piano di rete – Gestore VODAFONE.....	34
Fig. 16 Dettaglio piano di rete – Gestore VODAFONE.....	35
Fig. 17 Dettaglio piano di rete – Gestore VODAFONE.....	36
Fig. 18 Dettaglio piano di rete – Gestore VODAFONE.....	37
Fig. 19 Dettaglio piano di rete – Gestore VODAFONE.....	38
Fig. 20 Dettaglio piano di rete – Gestore VODAFONE.....	39
Fig. 21 Piano di rete – Gestore WINDTRE.....	41
Fig. 22 Dettaglio piano di rete – Gestore WINDTRE.....	42
Fig. 23 Piano di rete – Gestore ILIAD.....	44
Fig. 24 Dettaglio piano di rete – Gestore ILIAD.....	45
Fig. 25 Dettaglio piano di rete – Gestore ILIAD.....	46
Fig. 26 Dettaglio piano di rete – Gestore ILIAD.....	47
Fig. 27 Dettaglio piano di rete – Gestore ILIAD.....	48
Fig. 28 Piano di rete – Gestore LINKEM.....	50
Fig. 29 Dettaglio piano di rete – Gestore LINKEM.....	51
Fig. 30 Piano di rete – Gestore FASTWEBAIR.....	53
Fig. 31 Dettaglio piano di rete – Gestore FASTWEBAIR.....	54
Fig. 32 Piano di rete – Gestore EOLO.....	56
Fig. 33 Dettaglio piano di rete – Gestore EOLO.....	57
Fig. 34 Piano di rete – Gestore TIET.....	59
Fig. 35 Dettaglio piano di rete – Gestore TIET.....	60
Fig. 36 Dettaglio piano di rete – Gestore TIET.....	61
Fig. 37 Dettaglio piano di rete – Gestore TIET.....	62
Fig. 38 Dettaglio piano di rete – Gestore TIET.....	63
Fig. 39 Dettaglio piano di rete – Gestore TIET.....	64
Fig. 40 Dettaglio piano di rete – Gestore TIET.....	65
Fig. 41 Dettaglio piano di rete – Gestore TIET.....	66
Fig. 42 Dettaglio piano di rete – Gestore TIET.....	67
Fig. 43 Ipotesi di localizzazione.....	69
Fig. 44 Dettaglio Ipotesi di localizzazione.....	70
Fig. 45 Dettaglio Ipotesi di localizzazione.....	71
Fig. 46 Dettaglio Ipotesi di localizzazione.....	72
Fig. 47 Dettaglio Ipotesi di localizzazione.....	73
Fig. 48 Dettaglio Ipotesi di localizzazione.....	74
Fig. 49 Dettaglio Ipotesi di localizzazione.....	75
Fig. 50 Dettaglio Ipotesi di localizzazione.....	76
Fig. 51 Dettaglio Ipotesi di localizzazione.....	77
Fig. 52 Dettaglio Ipotesi di localizzazione.....	78

Indice delle tabelle

Tabella 1 Siti installati del gestore TIM.....	13
Tabella 2 Siti installati del gestore VODAFONE.....	15
Tabella 3 Siti installati del gestore WINDTRE.....	17
Tabella 4 Siti installati del gestore ILIAD.....	19

Tabella 5 Siti installati TV.....	21
Tabella 6 Richieste e ipotesi di riconfigurazione del gestore TIM.....	30
Tabella 7 Ipotesi di localizzazione e riconfigurazione – Gestore TIM.....	30
Tabella 8 Richieste e ipotesi di riconfigurazione del gestore VODAFONE.....	33
Tabella 9 Ipotesi di localizzazione e riconfigurazione – Gestore VODAFONE.....	33
Tabella 10 Richieste del gestore WINDTRE.....	40
Tabella 11 Ipotesi di localizzazione – Gestore WINDTRE.....	40
Tabella 12 Richieste del gestore ILIAD.....	43
Tabella 13 Ipotesi di localizzazione – Gestore ILIAD.....	43
Tabella 14 Richieste del gestore LINKEM.....	49
Tabella 15 Ipotesi di localizzazione – Gestore LINKEM.....	49
Tabella 16 Richieste del gestore FASTWEBAIR.....	52
Tabella 17 Ipotesi di localizzazione – Gestore FASTWEBAIR.....	52
Tabella 18 Richieste del gestore EOLO.....	55
Tabella 19 Ipotesi di localizzazione – Gestore EOLO.....	55
Tabella 20 Richieste del gestore TIET.....	58
Tabella 21 Ipotesi di localizzazione – Gestore TIET.....	58
Tabella 22 Siti esaminati per lo sviluppo dei piani di rete.....	68

Allegati

Allegato 1: RT_015_19_P_05_All. 1.pdf

Allegato 2: RT_015_19_P_05_All. 2.pdf

1 GENERALITÀ

1.1 Dati del cliente

Cliente: *Comune di Campo nell'Elba*
Indirizzo: *Piazza Dante Alighieri n 1*
57034 – Marina di Campo (LI)

1.2 Identificazione area di indagine

Territorio Comunale di Campo nell'Elba

2 SCOPO

Scopo del presente documento è quello di fornire al Comune l'istruttoria tecnica a supporto del programma comunale degli impianti, in risposta ai programmi di implementazione delle reti richiesti dagli enti gestori, secondo quanto disposto dalla normativa regionale.

Le richieste dei gestori, integrate con i dati tecnici delle SRB esistenti, vengono qui analizzate singolarmente e nell'insieme, con l'obiettivo specifico di garantire le coperture dei servizi ed al contempo assicurare le condizioni di massima cautela per le esposizioni della popolazione ai campi elettromagnetici, in applicazione del principio di minimizzazione.

A tal fine, qualora ritenute utili, vengono analizzate anche ipotesi alternative di localizzazione degli impianti, al fine di proporre una soluzione finale che tenda a minimizzare l'impatto ambientale, pur mantenendo il rispetto delle esigenze di copertura.

3 RIFERIMENTI E DEFINIZIONI

3.1 Documenti Applicabili

3.1.1 Leggi

Legge 22 febbraio 2001, n. 36	"Legge quadro sulla protezione dalle esposizioni a campi elettrici, magnetici ed elettromagnetici".
Decreto attuativo, luglio 2003 (Gazzetta Ufficiale n° 199)	Fissazione dei limiti di esposizione, dei valori di attenzione e degli obiettivi di qualità per la protezione della popolazione dalle esposizioni ai campi elettrici, magnetici e elettromagnetici, generati a frequenze comprese tra 100 kHz e 300 GHz.
Decreto n. 381. 10 settembre 1998,	"Regolamento recante norme per la determinazione dei tetti di radiofrequenza compatibili con la salute umana". Il Ministro dell'Ambiente d'intesa con il Ministro della Sanità ed il Ministro delle Comunicazioni".
Decreto legislativo n° 259 1 agosto 2003, e ss.ii. mm.	Codice delle comunicazioni elettroniche
Legge n° 73 del 22 maggio 2010	Conversione in legge, con modificazioni, del decreto-legge 25 marzo 2010, n°40 (decreto incentivi) G.U. n. 120 del 25/05/2010
Legge n° 221 del 17 dicembre 2012	Conversione in legge, con modificazioni, del decreto-legge 18 ottobre 2012, n. 179, recante ulteriori misure urgenti per la crescita del Paese" (Art. 14)
Legge 11 novembre 2014, n. 164 (conversione con modificazioni, del decreto-legge 12/11/14, n. 133 c.d. Decreto Sblocca Italia) – Art- 6	Misure urgenti per l'apertura dei cantieri, la realizzazione delle opere pubbliche, la digitalizzazione del Paese, la semplificazione burocratica, l'emergenza del dissesto idrogeologico e per la ripresa delle attività produttive (Supplemento Ordinario n. 85 alla Gazzetta Ufficiale n. 262 11/11/14).
Legge 28 dicembre 2015 n. 221	Disposizioni in materia ambientale per promuovere misure di green economy e per il contenimento dell'uso eccessivo di risorse naturali
Decreto Ministeriale del 5 ottobre 2016	Linee Guida sui valori di assorbimento del campo elettromagnetico da parte delle strutture degli edifici (Linee guida, ai sensi dell'art. 14, comma 8 del decreto-legge 18 ottobre 2012, n. 179)
Decreto Ministeriale del 7 dicembre 2016	Linee guida relativamente alla definizione delle pertinenze esterne con dimensioni abitabili.
Legge Regionale 6 ottobre 2011, n. 49	Disciplina in materia di impianti di radiocomunicazione.

3.1.2 Direttive e Linee guida

Raccomandazione Europea 1999/519/CE		RACCOMANDAZIONE DEL CONSIGLIO del 12 luglio 1999 relativa alla limitazione dell'esposizione della popolazione ai campi elettromagnetici da 0 Hz a 300 GHz.
Documento ISPESL-ISS	congiunto	“Documento congiunto sulla problematica della protezione dei lavoratori e della popolazione dalle esposizioni a campi elettrici e magnetici e a campi elettromagnetici a frequenze comprese tra 0 Hz e 300 GHz”.

3.1.3 Normative tecniche

CEI 211-6 prima edizione, Gennaio 2001		«Guida per la misura e per la valutazione dei campi elettrici e magnetici nell'intervallo di frequenza 0 Hz-10 kHz, con riferimento all'esposizione umana»
CEI 211-7 prima edizione, Gennaio 2001		«Guida per la misura e per la valutazione dei campi elettrici e magnetici nell'intervallo di frequenza 100 kHz-300 GHz, con riferimento all'esposizione umana»
CEI 211-10 prima edizione, Aprile 2002 + V1 Gennaio 2004		«Guida alla realizzazione di una Stazione Radio Base per rispettare i limiti di esposizione ai campi elettromagnetici in alta frequenza» + Appendice G: «Valutazione dei software di calcolo previsionale dei livelli di campo elettromagnetico» + Appendice H: «Metodologie di misura per segnali UMTS»

3.2 Definizioni

3.2.1 Sigle ed acronimi

GBX	Coordinata X latitudine sistema Gauss-Boaga (m)
GBY	Coordinata Y longitudine sistema Gauss-Boaga (m)
SRB	Stazione Radio Base
MOB	Terminale mobile
EMC	Compatibilità Elettromagnetica (Electromagnetic Compatibility)
EMI	Interferenza Elettromagnetica (Electromagnetic Interference)
E	Campo elettrico
H (B)	Campo magnetico
GSM	Global System Mobile
DCS	Digital Cellular System
UMTS	Universal Mobile Telecommunications System
DVB-H	Digital Video Broadcasting – Handheld
LTE	Long Term Evolution
WLAN	Wireless Local Area Network

3.2.2 Altre definizioni

<i>Cositing</i>	Installazione di SRB di più gestori su di uno stesso sito
<i>Gestore</i>	Titolare di concessione per telecomunicazioni
<i>On-air</i>	Si riferisce alla rete attualmente in funzione
<i>In iter</i>	Si riferisce alla rete in via di realizzazione o di progetto
<i>Calcolo previsionale</i>	Salvo altrimenti specificato ci si riferisce ai seguenti criteri: sulla base di algoritmi di calcolo basati sulla propagazione delle onde elettromagnetiche in spazio libero da ostacoli, si calcolano i livelli di campo elettromagnetico, tenendo presente le caratteristiche tecniche delle antenne utilizzate e considerando tutti i trasmettitori attivi contemporaneamente alla potenza nominale specificata dal gestore; il calcolo viene ripetuto per ogni settore, per ogni antenna, per ogni trasmettitore, sommando i campi mediante la somma quadratica, non considerando attenuazioni o riflessioni da parte di edifici o del suolo.

3.2.3 Unità di misura

V/m	Volt per metro–Campo elettrico (E)
A/m	Ampère per metro–Campo magnetico (H)
µT	microTesla–Campo magnetico
W/m ²	Watt al metro quadro–Densità di potenza
mW	milliWatt
Hz	Hertz–Cicli al secondo–Frequenza
kHz	kiloHertz–Migliaia di cicli al secondo–Frequenza
MHz	megaHertz–Milioni di cicli al secondo–Frequenza
GHz	gigaHertz–Miliardi di cicli al secondo–Frequenza
W/m ²	Watt al metro quadro–Densità di potenza
dB	deciBel Espressione in scala logaritmica di un rapporto di grandezze. Per grandezze indicanti la potenza, l'espressione in decibel è pari a 10 volte il logaritmo del rapporto dei valori. Per grandezze indicanti l'ampiezza (es. tensione, corrente o campo elettromagnetico), l'espressione in decibel è pari a 20 volte il logaritmo del rapporto dei valori.
dB _i	Guadagno di una antenna espresso in scala logaritmica rispetto al radiatore isotropico ideale.
dBµV/m	deciBel riferito ad un microvolt per metro (Campo elettrico).
dBm	deciBel riferito ad un milliWatt (Potenza).

dBµV/m Campo elettrico in mV/m	
0	1
11.12	1.26
21.26	1.58
31.41	2.00
62.00	3.98
103.16	10.10
20.10	10.10
30.31.6	10.1000
40.100	10.10000
50.316	10.100000
60.1000	(0.001 V/m)
80.10000	(0.01 V/m)
100.100000	(0.1 V/m)
120.1000000	(1 V/m)

dBm Potenza in mW	
0	1
11.26	1.26
21.58	1.58
32.00	2.00
63.98	3.98
10.10	10.10
20.100	10.100
30.1000	(1 W)
40.10000	(10 W)
50.100000	(100 W)
60.1000000	(1 kW)

4 CARATTERISTICHE GENERALI

4.1 Considerazioni sui livelli di campo elettromagnetico per l'esposizione umana.

Lo stato Italiano stabilisce, tramite leggi e decreti ministeriali, i livelli di campo alle varie frequenze in riferimento all'esposizione umana ed alla tutela della salute dei lavoratori e di tutta la popolazione. Il riferimento principale viene fatto alla Legge Quadro del 22 febbraio 2001 ed ai suoi decreti attuativi che sono, per quanto riguarda i campi elettromagnetici a radiofrequenza il D.P.C.M 8 luglio 2003 (G.U. N° 199 del 28 Agosto 2003), e per i livelli di campo magnetico a frequenza di rete il D.P.C.M 8 luglio 2003 (G.U. N° 200 del 28 Agosto 2003).

4.1.1 D.P.C.M 8 luglio 2003 (G.U. N° 199 del 28 Agosto 2003)

Il decreto fissa i limiti di esposizione, i valori di attenzione e gli obiettivi di qualità per la protezione della popolazione dalle esposizioni a campi elettrici, magnetici ed elettromagnetici generati nella banda di frequenze compresa fra 100 kHz e 300 GHz.

I limiti di esposizione, i valori di attenzione e gli obiettivi di qualità del decreto non si applicano ai lavoratori esposti per ragioni professionali oppure per esposizioni a scopo diagnostico o terapeutico.

Per una esposizione di tempo non prolungata (inferiore a quattro ore) si considerano i seguenti limiti:

Frequenza f	Valore efficace di intensità di campo elettrico E	Valore efficace di intensità di campo magnetico H	Densità di potenza dell'onda piana equivalente
(MHz)	(V/m)	(A/m) (μ T)	(W/m ²)
0,1 – 3	60	0,2 0.25	–
>3 – 3000	20	0.05 0.0625	1
>3000 – 300000	40	0.1 0.125	4

A titolo di misura di cautela per la protezione da possibili effetti a lungo termine eventualmente connessi con le esposizioni ai campi generati alle suddette frequenze all'interno di edifici adibiti a permanenze non inferiori a quattro ore giornaliere, e loro pertinenze esterne, che siano fruibili come ambienti abitativi quali balconi, terrazzi e cortili esclusi i lastrici solari, si assumono i seguenti valori di attenzione.

Frequenza f	Valore efficace di intensità di campo elettrico E	Valore efficace di intensità di campo magnetico H	Densità di potenza dell'onda piana equivalente
(MHz)	(V/m)	(A/m) (μ T)	(W/m ²)
0,1 MHz – 300 GHz	6	0,016 0.02	0,10 (3 Mhz –300 GHz)

Ai fini della progressiva minimizzazione della esposizione ai campi elettromagnetici, i valori dei campi, calcolati o misurati all'aperto nelle aree intensamente frequentate, non devono superare gli obiettivi di qualità che corrispondono ai valori di attenzione sopra esposti.

Per aree intensamente frequentate si intendono anche superfici edificate ovvero attrezzate permanentemente per il soddisfacimento di bisogni sociali, sanitari e ricreativi.

Per i metodi di misura si fa riferimento alla norma CEI 211–7, considerando che i valori devono essere mediati su un'area equivalente alla sezione verticale del corpo umano e su qualsiasi intervallo di sei minuti.

4.1.2 Tabella riassuntiva

Limiti di legge:

- **6 V/m** valore di attenzione ed obiettivo di qualità per i campi RF. (permanenza superiore a 4 ore)
- **20 V/m** per i valori massimi dei campi a radiofrequenza.

4.2 Descrizione degli strumenti Software utilizzati per le elaborazioni

Le analisi e le simulazioni sono state effettuate utilizzando il seguente software:

- NFA

NFA di Aldena telecomunicazioni, nelle due versioni 2K (bi-dimensionale) e 3D (tri-dimensionale), è un software che permette di calcolare e valutare l'impatto elettromagnetico ambientale causato dai campi elettromagnetici generati da sorgenti trasmettenti: gli algoritmi di calcolo su cui si basa sono quelli del "campo lontano in spazio libero", secondo il modello di propagazione TEM.

L'affidabilità dei risultati previsionali che si possono ottenere lo indica come uno dei software maggiormente utilizzati dagli esperti nel settore dello studio dei campi elettromagnetici.

4.3 Criteri dell'attività svolta

Lo studio viene suddiviso in diverse fasi:

- 1 Analisi dello stato attuale delle reti di telefonia e assimilabili e del loro collocamento territoriale, in particolare riguardo alla presenza o meno di edifici con altezze rilevanti e di aree cosiddette "sensibili" da un punto di vista sociale;
- 2 Calcoli previsionali di impatto elettromagnetico della SRB, utilizzandone i dati radioelettrici forniti dall'Amministrazione Comunale, tenendo conto di eventuali altre SRB con contributo non nullo, ed analisi dei livelli previsionali presso i luoghi accessibili alle persone, con particolare riguardo agli edifici ed alle aree precedentemente individuati;
- 3 Analisi degli indirizzi dell'Amministrazione Comunale;
- 4 Analisi dei piani di sviluppo presentati dai gestori o, in assenza di questi, individuazione delle eventuali aree di sviluppo della copertura, in particolare per la rete UMTS;
- 5 Analisi delle aree di proprietà Comunale utilizzabili per l'installazione di stazioni radio base;
- 6 Predisposizione del piano con l'individuazione dei nuovi siti e delle eventuali delocalizzazioni;
- 7 Analisi dell'impatto elettromagnetico globale del piano;

Di seguito vengono approfonditi alcuni punti chiave

4.3.1 Analisi dello stato attuale delle reti

Nel merito della rete di ogni gestore viene operata una distinzione tra le diverse tecnologie impiegate.

La tecnologia GSM/DCS1800 svolge essenzialmente servizi di telefonia e dati, mentre la tecnologia UMTS, consente la fruizione dei tre servizi principali: voce, video e dati.

La tecnologia LTE, è lo standard di comunicazione cellulare con l'obiettivo di superare i limiti dell'attuale UMTS/HSPA.

Alle precedenti si aggiungono altre tecnologie per la trasmissione dati che utilizzano strutture ed impianti simili ma si differenziano per le frequenze e protocolli di comunicazione.

Pur essendo analoghe le necessità realizzative delle varie tecnologie, che frequentemente vengono ospitate sulle stesse strutture tecniche, ognuna di esse utilizza diverse bande di frequenza con una propria esigenza di copertura. L'introduzione di nuove frequenze messe a disposizione causa un evidente aumento dell'occupazione dello spettro con evidente aumento di livelli di emissione.

Ciò è dovuto alla diversa tipologia di servizi. Tali differenze comportano, per i gestori che hanno già una rete, di dover implementare gli impianti esistenti ed in più realizzare nuove installazioni per la copertura delle aree non raggiunte in maniera ottimale. La difficoltà in questi casi è nell'individuazione di aree e siti che non siano in conflitto con gli impianti già in essere.

4.3.2 Livelli di campo emessi dalle stazioni radio base

Fermo restando il fatto che per i progetti di tutti i siti analizzati vengono rispettati i requisiti di legge, criterio fondamentale per la formulazione di una analisi complessiva è la considerazione del principio che ci impone di minimizzare le esposizioni, siano esse dovute alle stazioni radio base o ai terminali mobili (vedere capitolo successivo).

Il criterio di minimizzazione sta alla base delle azioni richieste dalla Amministrazione Comunale nella formulazione di un futuro piano territoriale di localizzazione.

Il procedimento pratico adottato passa per la valutazione sia dei requisiti, siano essi tecnici che territoriali e sociali, che dei parametri tecnici degli impianti, e successivamente per l'analisi dei livelli di campo previsionali.

Solo al fine di opportunità rappresentativa, nei grafici risultanti vengono riportate, oltre alle zone di spazio nelle quali si raggiungono i limiti di legge, anche le zone interessate dai livelli di campo inferiori a 6 V/m. Tali livelli di campo non corrispondono a limiti di legge, ma hanno lo scopo di fungere da parametri di riferimento al fine di poter tracciare come e quanto nel progetto si è ottemperato al criterio di minimizzazione.

È da tenere presente, infine, che i valori previsionali di cui sopra sono ottenuti considerando un approccio estremamente peggiorativo, e risultante da simulazioni con gli impianti in funzionamento estremo e tipicamente non reale (per eccesso). Rispetto ai valori previsionali il livello di campo effettivamente presente nei luoghi accessibili presi in considerazione è inferiore, e questo avviene con probabilità molto elevata, con fattori di riduzione che generalmente variano da $\frac{1}{2}$ ad $\frac{1}{10}$. Ciò è dovuto sia alle tecnologie utilizzate, che presentano un livello di emissione dipendente dal traffico telefonico, e che prevedono la riduzione delle emissioni in funzione della vicinanza dei terminali, sia al numero e tipologia di accessi contemporanei, ed infine, anche alle attenuazioni dovute agli edifici stessi. Inoltre nelle simulazioni vengono considerate le reti delle tecnologie GSM/DCS, UMTS e LTE contemporaneamente attive ed a pieno regime.

4.3.3 Livelli di campo emessi dai terminali

Ai fini della minimizzazione dell'esposizione ai campi elettromagnetici è necessario considerare le emissioni dei terminali di telecomunicazione (telefoni cellulari), che possono anche superare i 30 V/m. Tali livelli si possono riscontrare quando il terminale si trova a distanze considerevoli dalla più vicina SRB, oppure quando lo si utilizza all'interno di edifici che presentano elevata schermatura.

La limitazione delle emissioni dei terminali viene quindi ottenuta garantendo una efficiente copertura del territorio.

4.3.4 Ponti radio

Generalmente su ogni stazione radio base possono essere presenti uno o più ponti radio a microonde realizzati con antenne paraboliche. Data la caratteristica di elevata direzionalità di tali sistemi, la loro ridotta potenza ed il puntamento orizzontale, questi non generano apprezzabili livelli di campo nei luoghi accessibili. Per questa ragione i dati tecnici di tali sistemi vengono analizzati ma non vengono espressi in forma grafica nei calcoli previsionali effettuati.

5 ATTIVITÀ SVOLTE

5.1 Generalità

Le attività di analisi, indagine e pianificazione sono state svolte utilizzando la documentazione cartografica fornita dal Comune di Campo nell'Elba ed i piani di sviluppo degli *Enti Gestori*.

A partire dagli elenchi delle stazioni radio base e dei sistemi radianti è stata creata la *base dati* utilizzata nei calcoli di impatto elettromagnetico e di copertura, nella quale, oltre che l'ubicazione geografica, sono contenute le caratteristiche radio elettriche dei singoli impianti (modello di antenna utilizzato, potenza al connettore, azimuth, downtilt, altezza del centro elettrico).

In tale *base dati* sono stati inseriti tutti i siti *on-air* oltre ai siti individuati, fra quelli di proprietà pubblica, ritenuti idonei ad accogliere impianti per lo sviluppo della rete e/o delocalizzazioni di impianti già esistenti.

Il presente documento contiene informazioni e tabelle di sintesi dei piani di sviluppo e relative ipotesi di soluzioni. Le rappresentazioni grafiche relative alle simulazioni di impatto elettromagnetico sono contenute nei seguenti documenti allegati:

- Allegato 1: *RT_015_19_P_05_All. 1.pdf*
- Allegato 2: *RT_015_19_P_05_All. 2.pdf*

5.2 PIANIFICAZIONE

5.2.1 Indirizzi

La pianificazione di rete si è basata sui dati forniti al Comune dagli enti gestori riguardo ai parametri caratteristici dei siti già in fase di progettazione, mentre per quanto riguarda le aree di ricerca senza progetto, sono stati presi come riferimento dati tipici e generali di impianto.

I risultati ottenuti sono stati integrati considerando le richieste di sviluppo della rete presentate dai gestori e le localizzazioni delle aree di proprietà pubblica predisposte per lo sviluppo delle reti.

Tenendo in considerazione anche tutte le ipotesi di localizzazione alternative alle richieste di localizzazione, viene stabilita una struttura di rete sulla quale vengono effettuati i calcoli previsionali per la valutazione dell'impatto elettromagnetico e le stime di copertura.

5.2.2 Reti On-Air

Le tabelle e le immagini seguenti indicano la localizzazione, il nome e le tecnologie utilizzate degli impianti che risultano installati all'interno del territorio del Comune di Campo nell'Elba.

5.2.3 Gestore TIM

Per il gestore TIM, alla data di stesura del presente documento, risultano essere attivi sei impianti:

N°	Codice	Nome	Indirizzo	Tecnologia
1	LI11	Marina di Campo	Via Roma c/o Chiesa Parrocchiale	GSM – UMTS – LTE
2	LI33	Cavoli	Campo Sportivo di Seccheto	GSM – UMTS – LTE
3	LI36	Fetovia	C/o Minimarket Fetovaia	GSM – UMTS – LTE
4	LI39	Monte Perone 2	C/o Campo Sportivo S.Piero in Campo	GSM – UMTS – LTE
5	LI3F	Marina di Campo 2	Località la Serra	GSM – UMTS – LTE
6	LI55	Pianosa	Centrale Telecom in Loc. Pianosa porto	GSM – UMTS – LTE

Tabella 1 Siti installati del gestore TIM

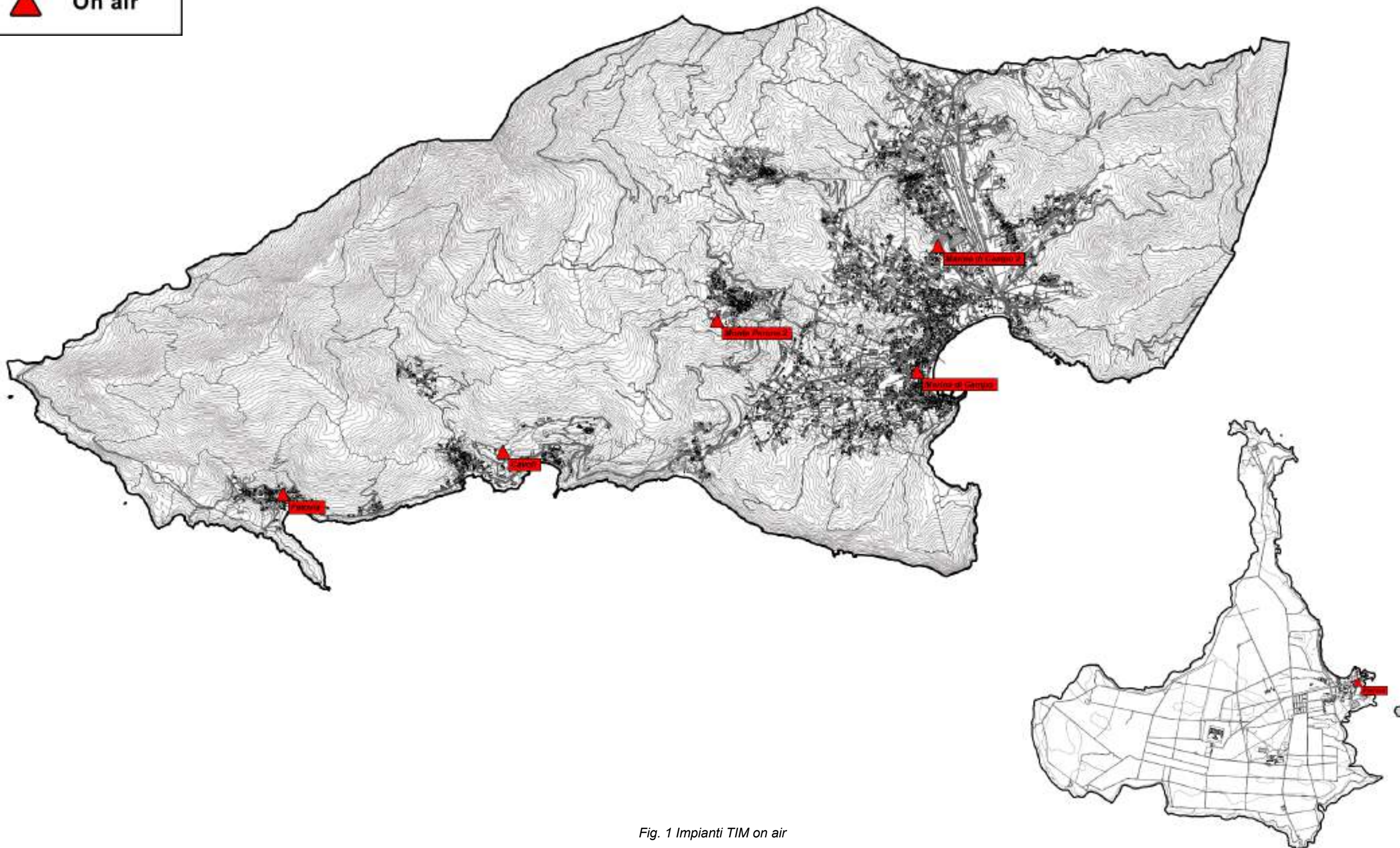

Fig. 1 Impianti TIM on air

5.2.4 Gestore VODAFONE

Per il gestore VODAFONE, alla data di stesura del presente documento, risultano essere attivi sette impianti:

N°	Codice	Nome	Indirizzo	Tecnologia
1	3RM02247	Elba Aeroporto	Colle Cecilia Localita la Serra	GSM – UMTS – LTE
2	3OF00769	Marina di Campo	Frazione Marina di Campo Via Roma	GSM – UMTS – LTE
3	3OF03817	S.Piero in Campo	Via San Rocco	GSM – UMTS – LTE
4	3RM04855	Fetovaia macro SSI	Via Barbatoja Loc Fetovaia	GSM – UMTS – LTE
5	LI-0768 D	Fetovaia	Localita' Fetovaia	GSM
6	3OF03841	Cavoli	Via del Morione c/o Campo Sportivo di Seccheto	GSM – UMTS – LTE
7	LI-241 A LI-6141 A	Pianosa	Pianosa Via Mario D'Aleo	GSM – UMTS – LTE

Tabella 2 Siti installati del gestore VODAFONE

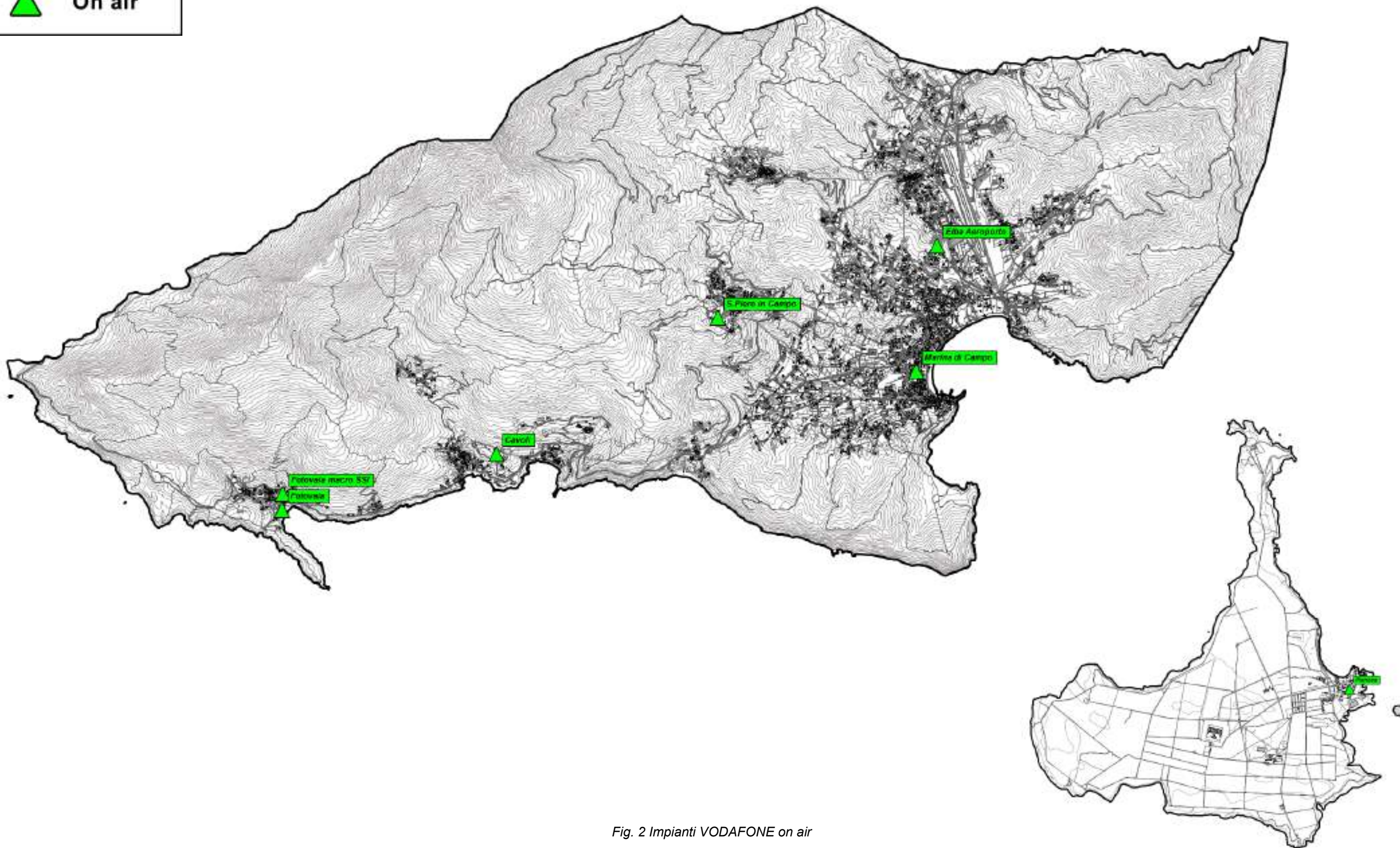
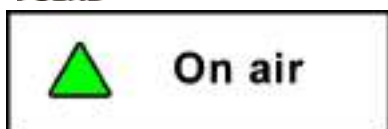

Fig. 2 Impianti VODAFONE on air

5.2.5 Gestore WINDTRE

Per il gestore WINDTRE, alla data di stesura del presente documento, risultano essere attivi cinque impianti:

N°	Codice	Nome	Indirizzo	Tecnologia
1	LI046	Marina Di Campo	Salita del Salandro	GSM – UMTS – LTE
2	LI047	San Piero In Campo	C/o Campo Sportivo S.Piero in Campo	GSM – UMTS – LTE
3	LI048	Cavoli	Campo Sportivo di Seccheto	GSM – UMTS – LTE
4	LI049	Fetovaia	Loc. Fetovaia c/o Hotel Galli	GSM – UMTS – LTE
5	LI139	Micro Campo nell'Elba	Via Giannutri, c/o Stab.bagni Pineta	Microcella UMTS – LTE

Tabella 3 Siti installati del gestore WINDTRE

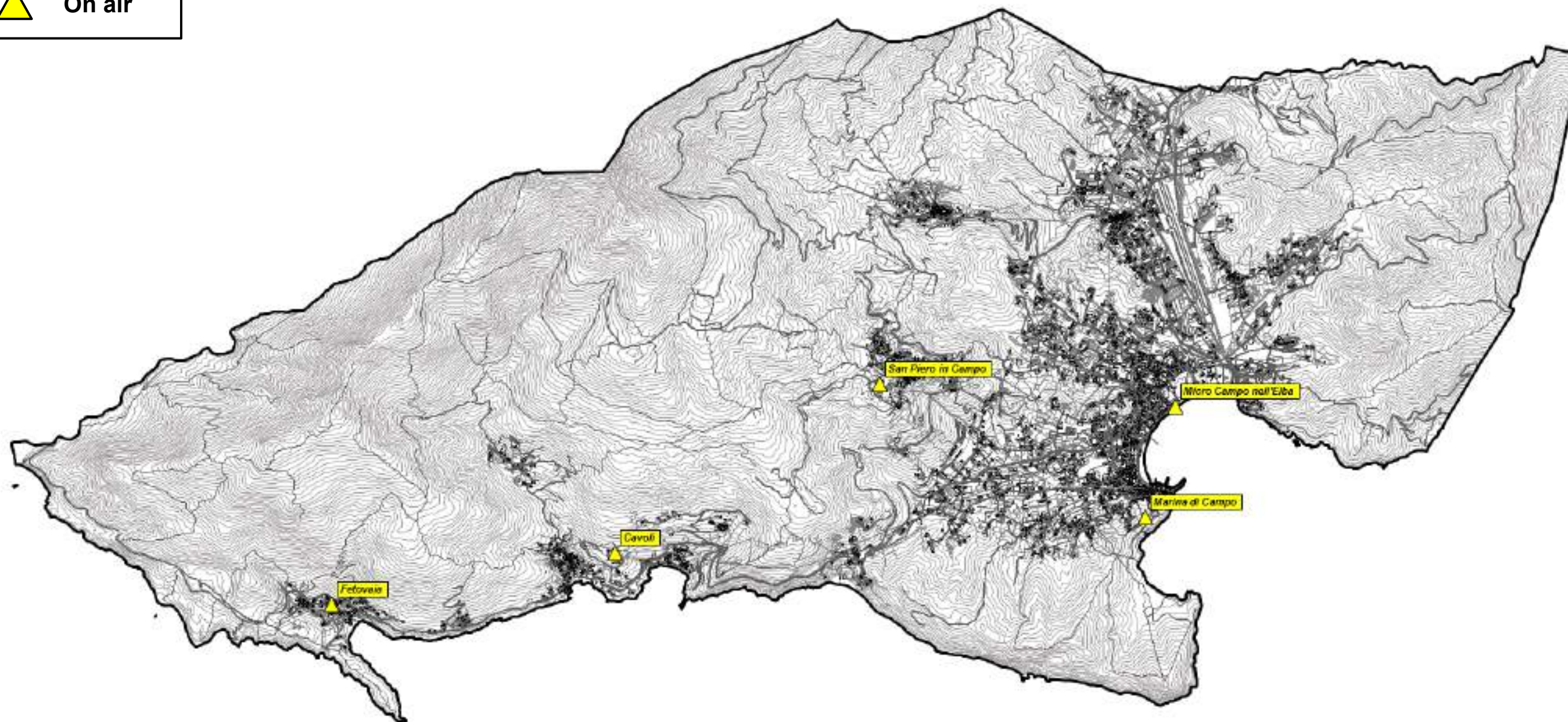
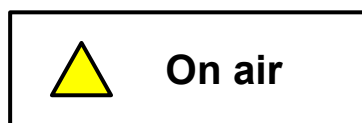

Fig. 3 Impianti WINDTRE on air

5.2.6 Gestore ILIAD

Per il gestore ILIAD, alla data di stesura del presente documento, risultano essere attivi due impianti:

N°	Codice	Nome	Indirizzo	Tecnologia
1	LI57034_001	Marina Di Campo	c/o Serbatoio Comunale	UMTS – LTE – 5G
2	LI57034_002	San Piero In Campo	C/o Campo Sportivo S.Piero in Campo	UMTS – LTE – 5G

Tabella 4 Siti installati del gestore ILIAD

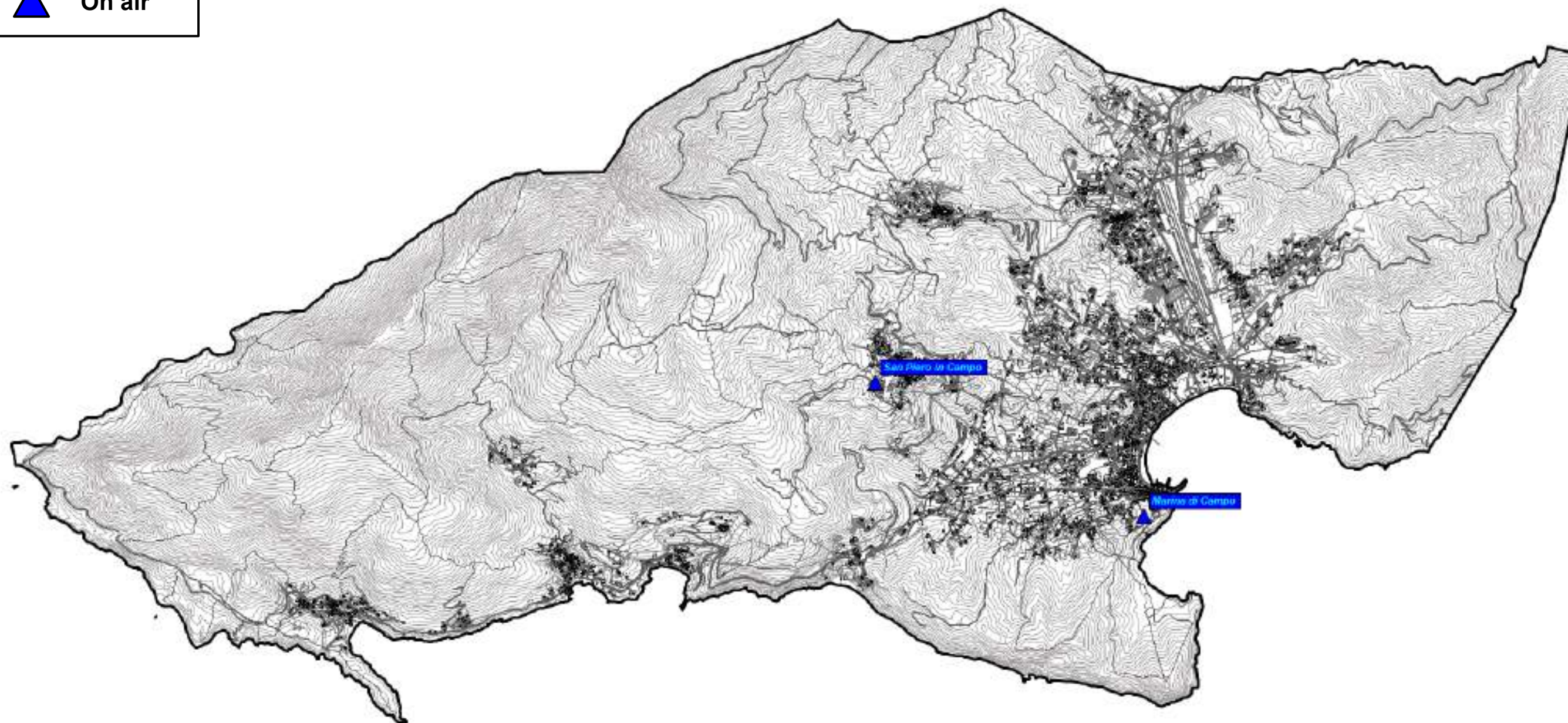
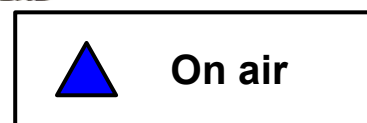

Fig. 4 Impianti ILIAD on air

5.2.7 Impianti TV On air

Alla data di stesura del presente documento, risulta essere attivo un impianto TV

N°	Gestore	Codice	Nome	Indirizzo	Tecnologia
1	Telecom Italia Media Broadcasting	TIMB1 TIMB2 TIMB3	-	Monte Perone	DVBT

Tabella 5 Siti installati TV

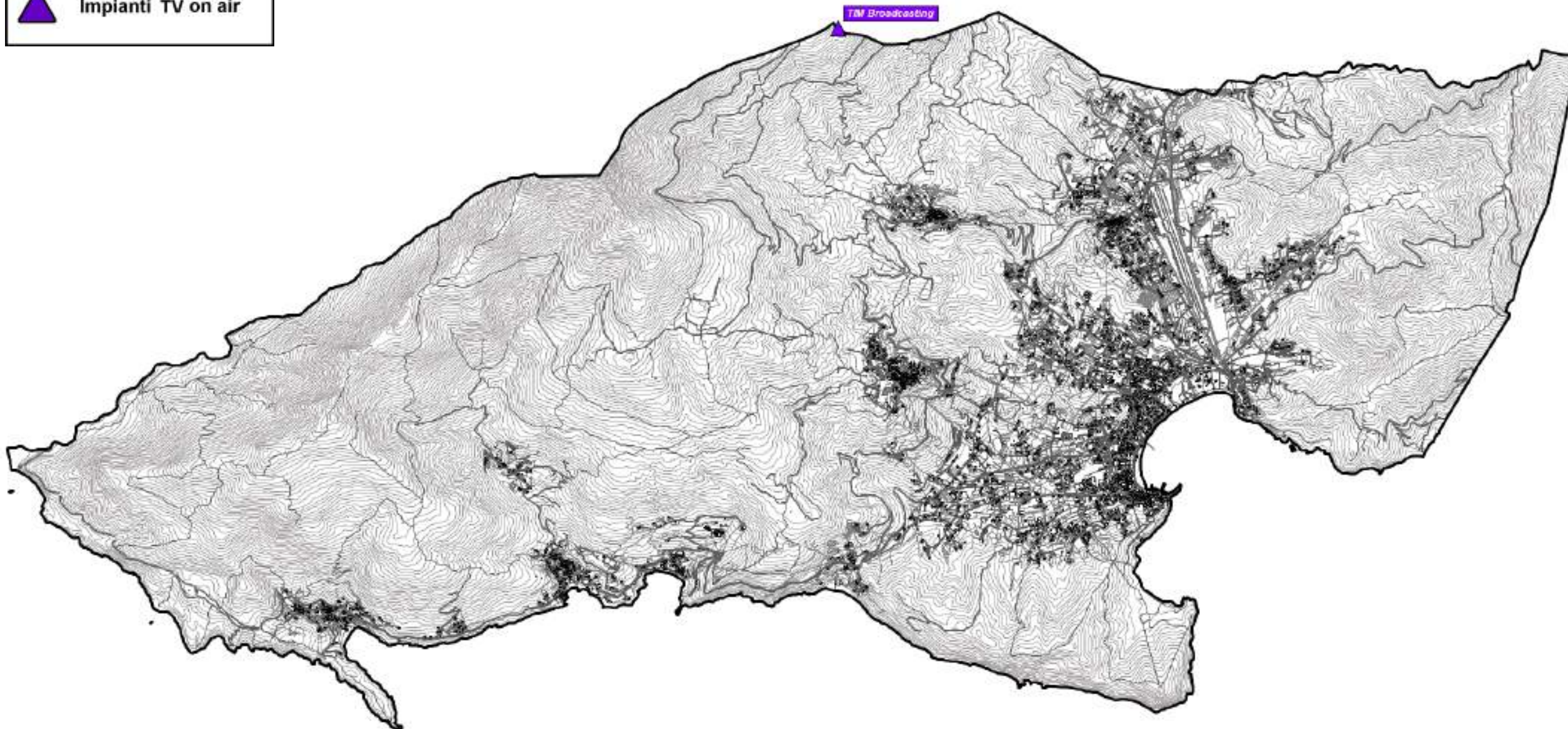

Fig. 5 Impianti TV on air

5.2.8 Impianti Onair – Quadro di sintesi

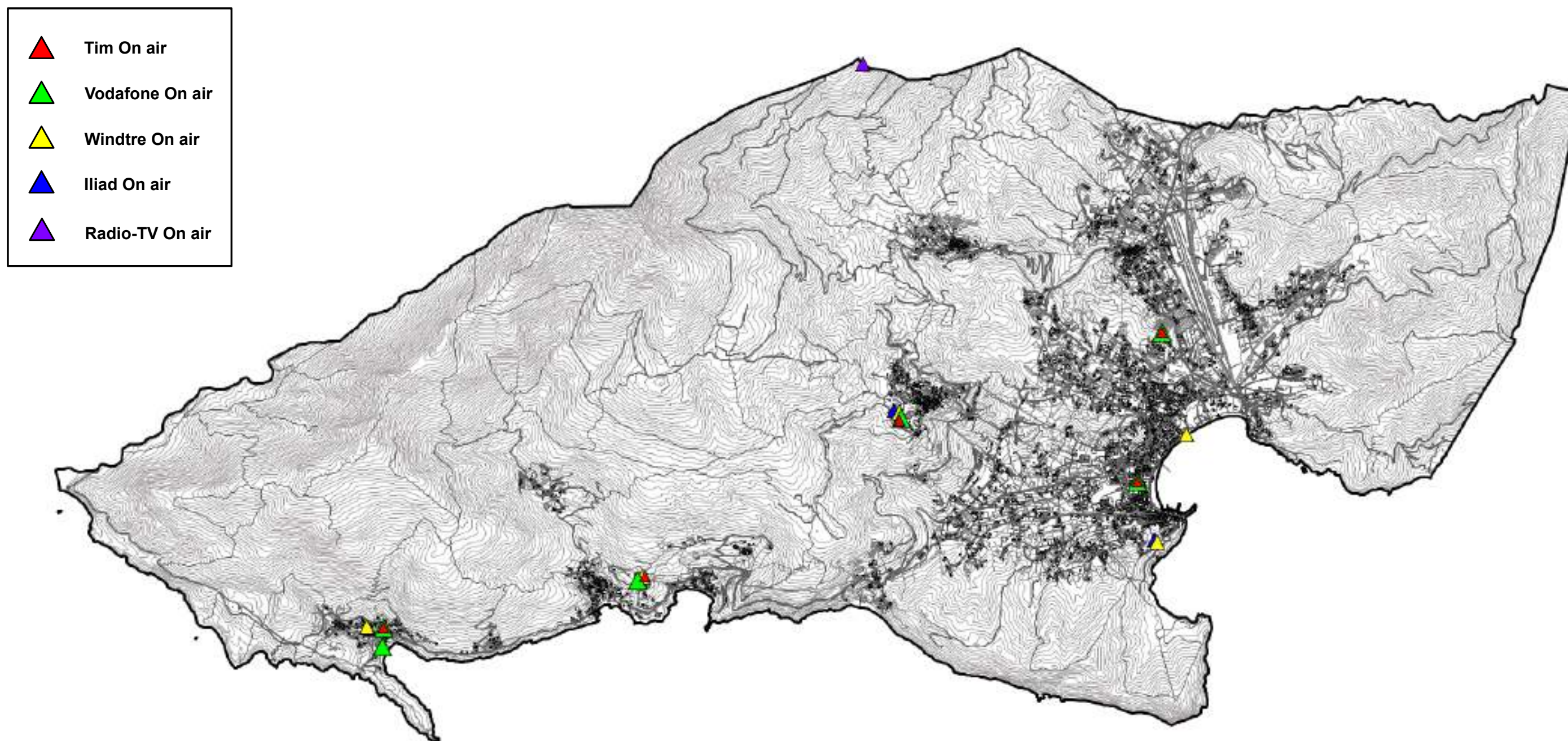

Fig. 6 Impianti Onair – Quadro di sintesi

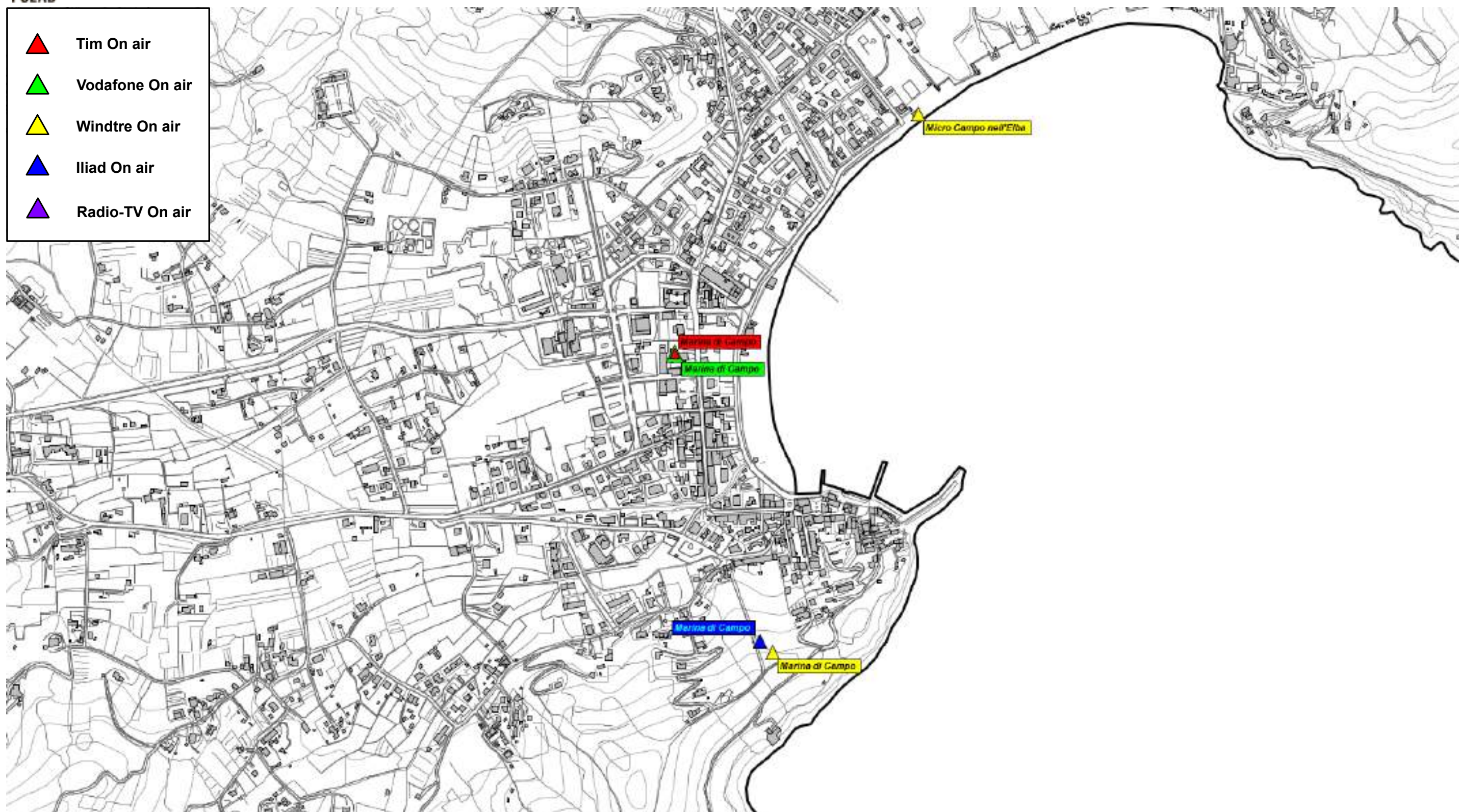

Fig. 7 Dettaglio impianti Onair – Quadro di sintesi

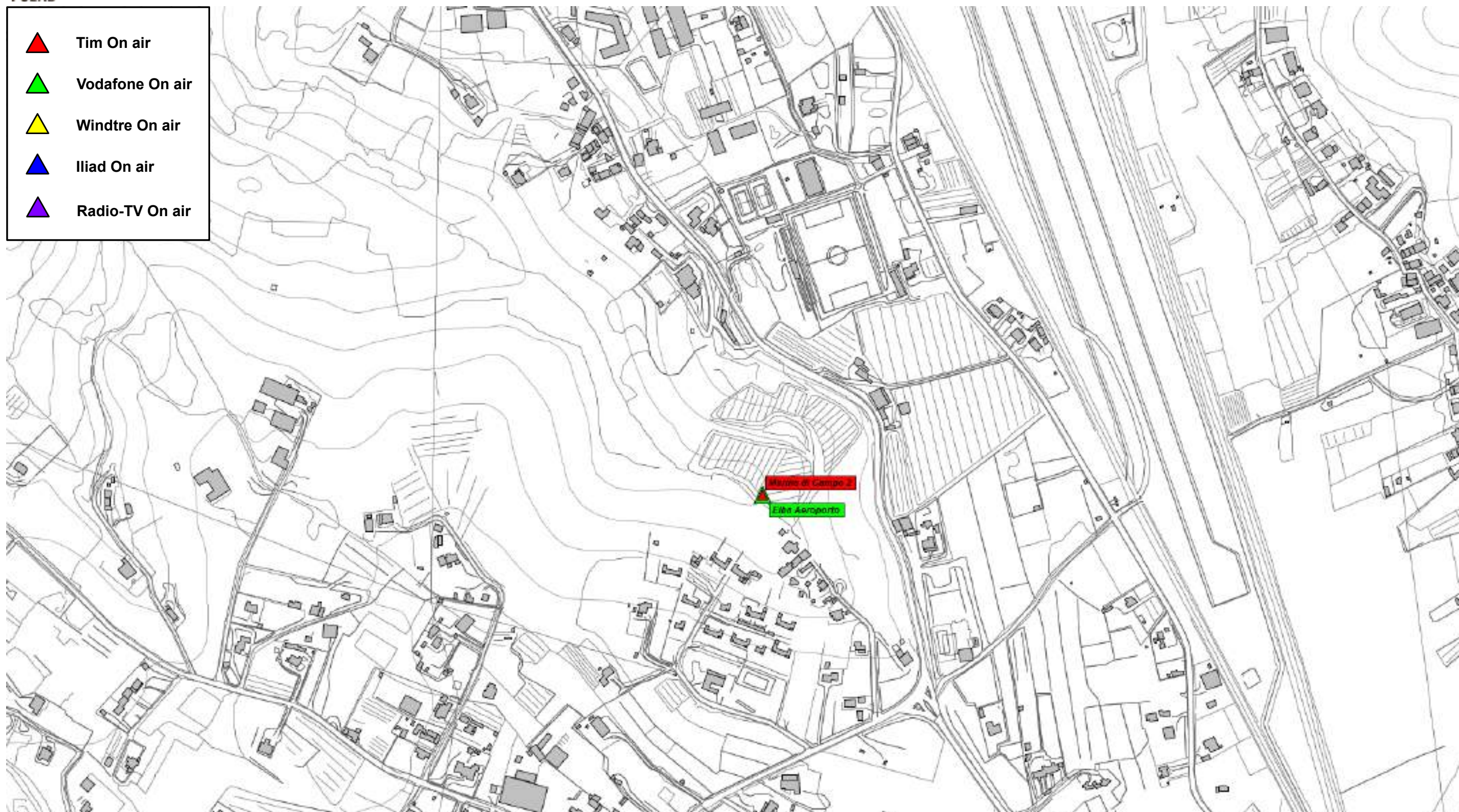

Fig. 8 Dettaglio impianti Onair – Quadro di sintesi

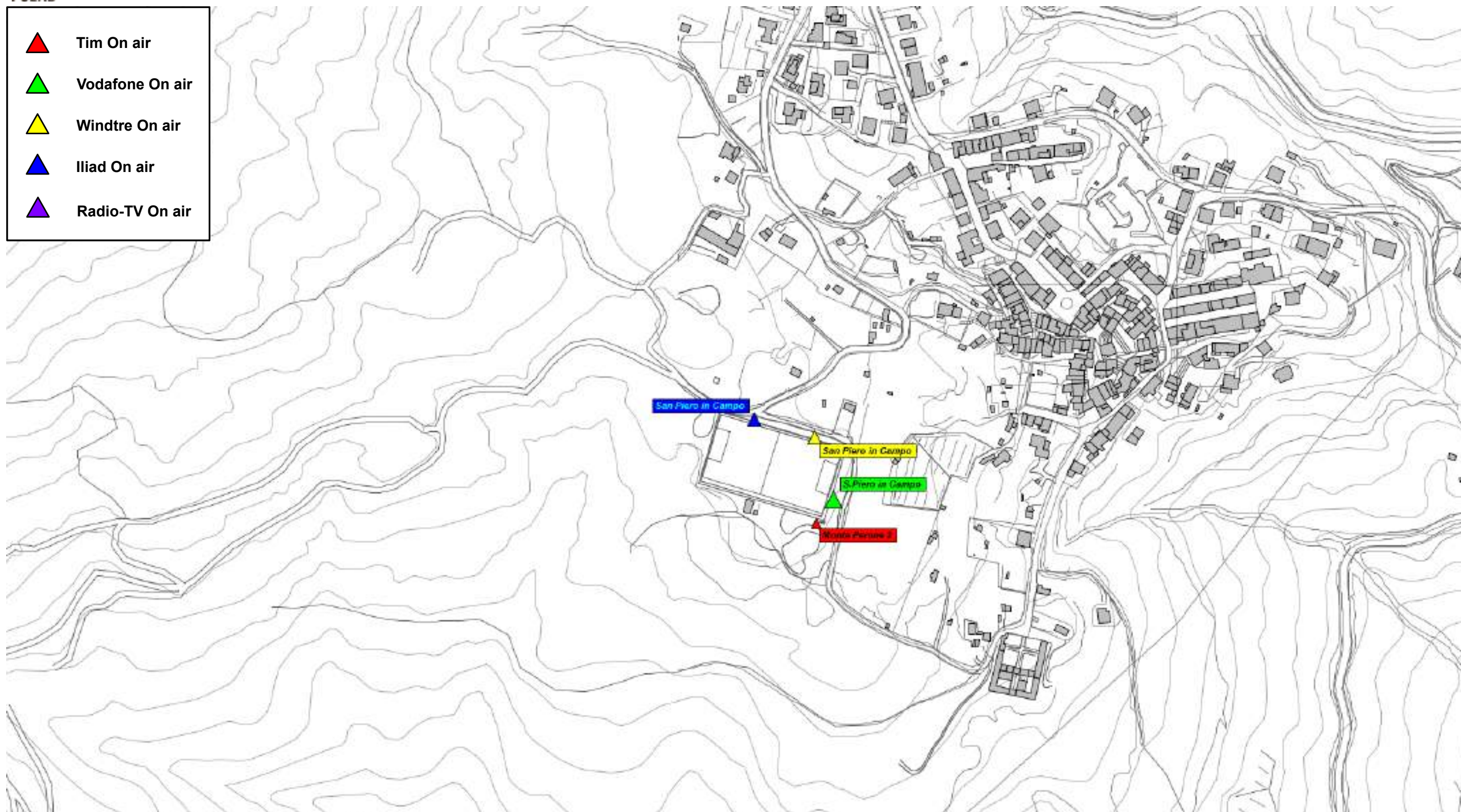

Fig. 9 Dettaglio impianti Onair – Quadro di sintesi

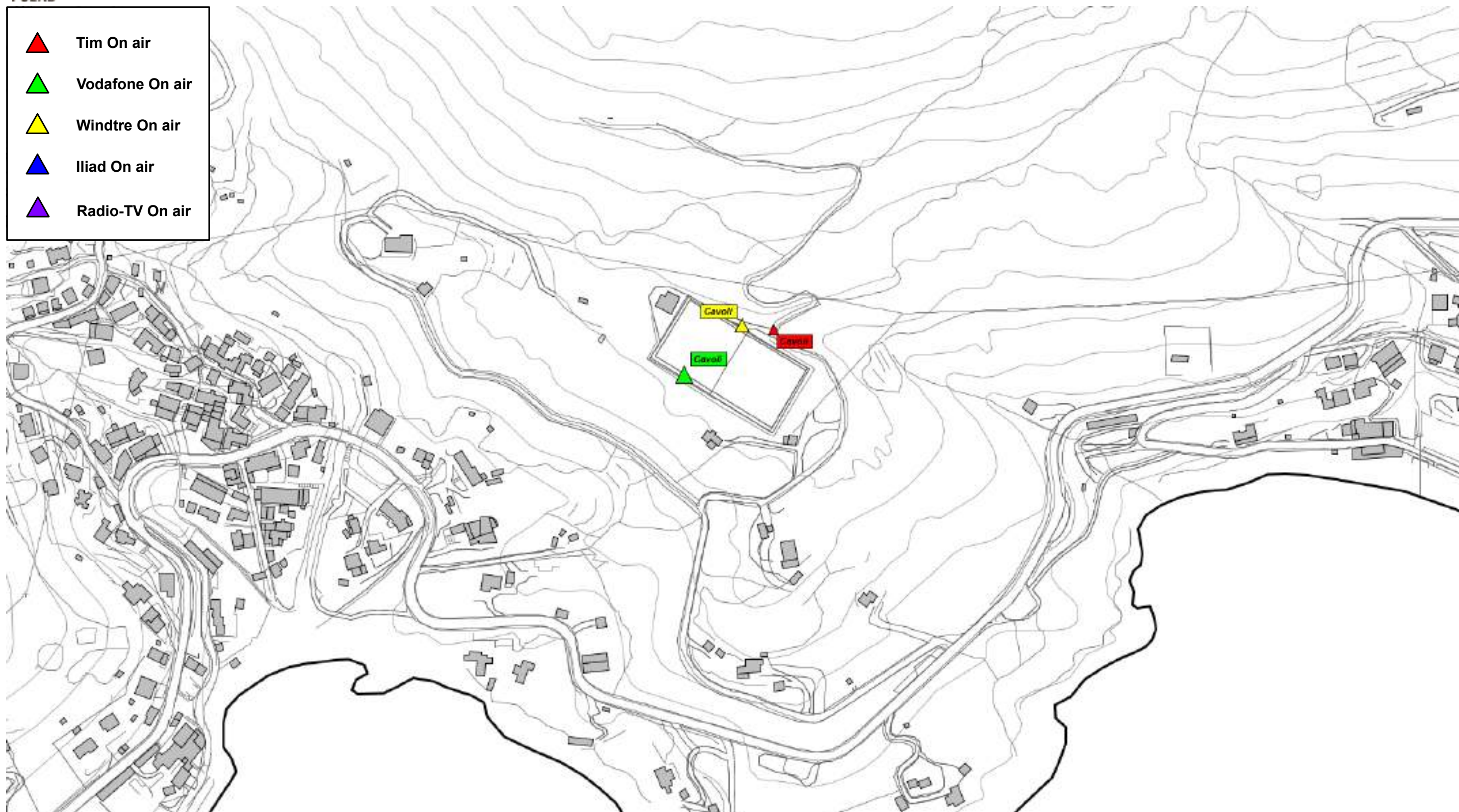

Fig. 10 Dettaglio impianti Onair – Quadro di sintesi

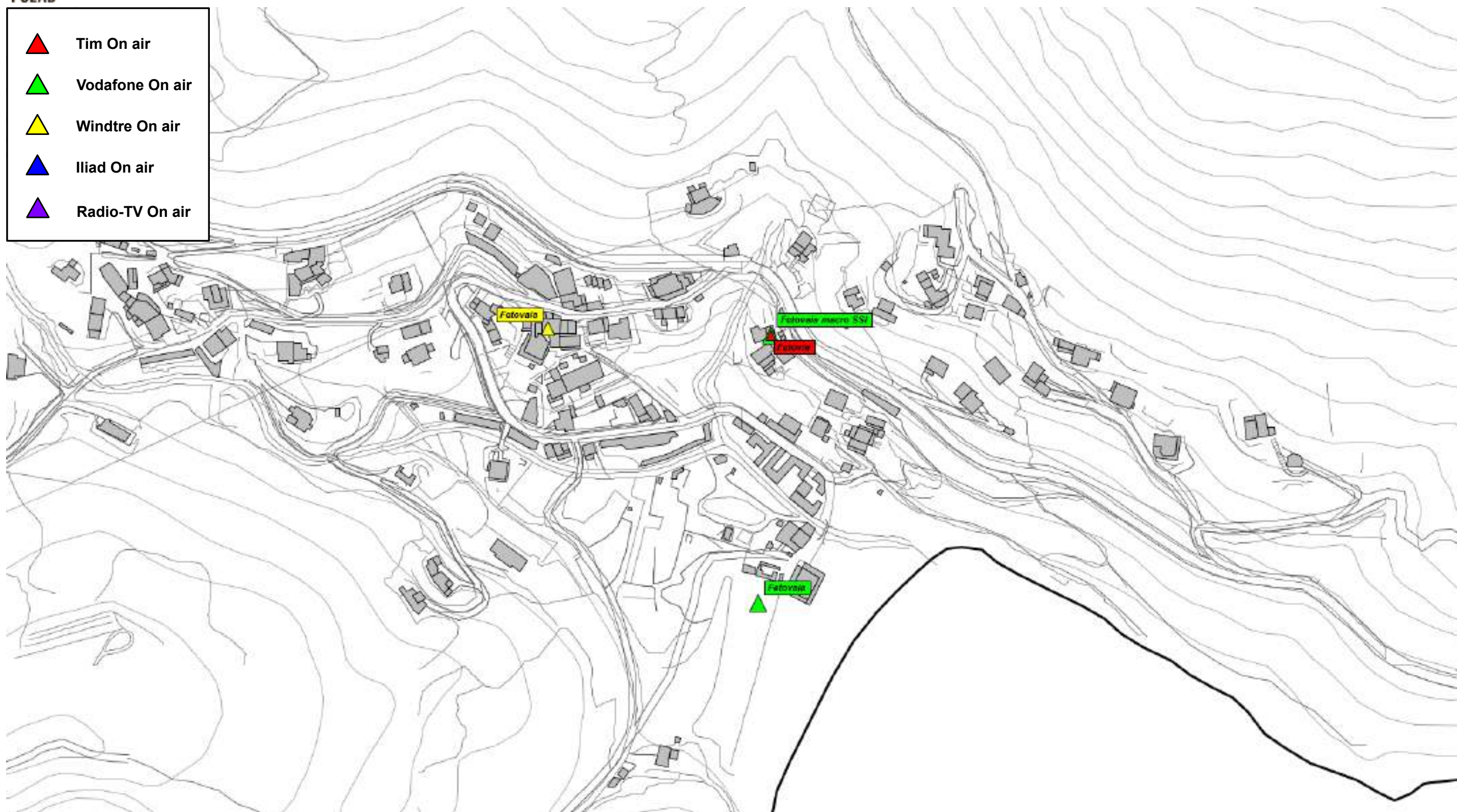

Fig. 11 Dettaglio impianti Onair – Quadro di sintesi

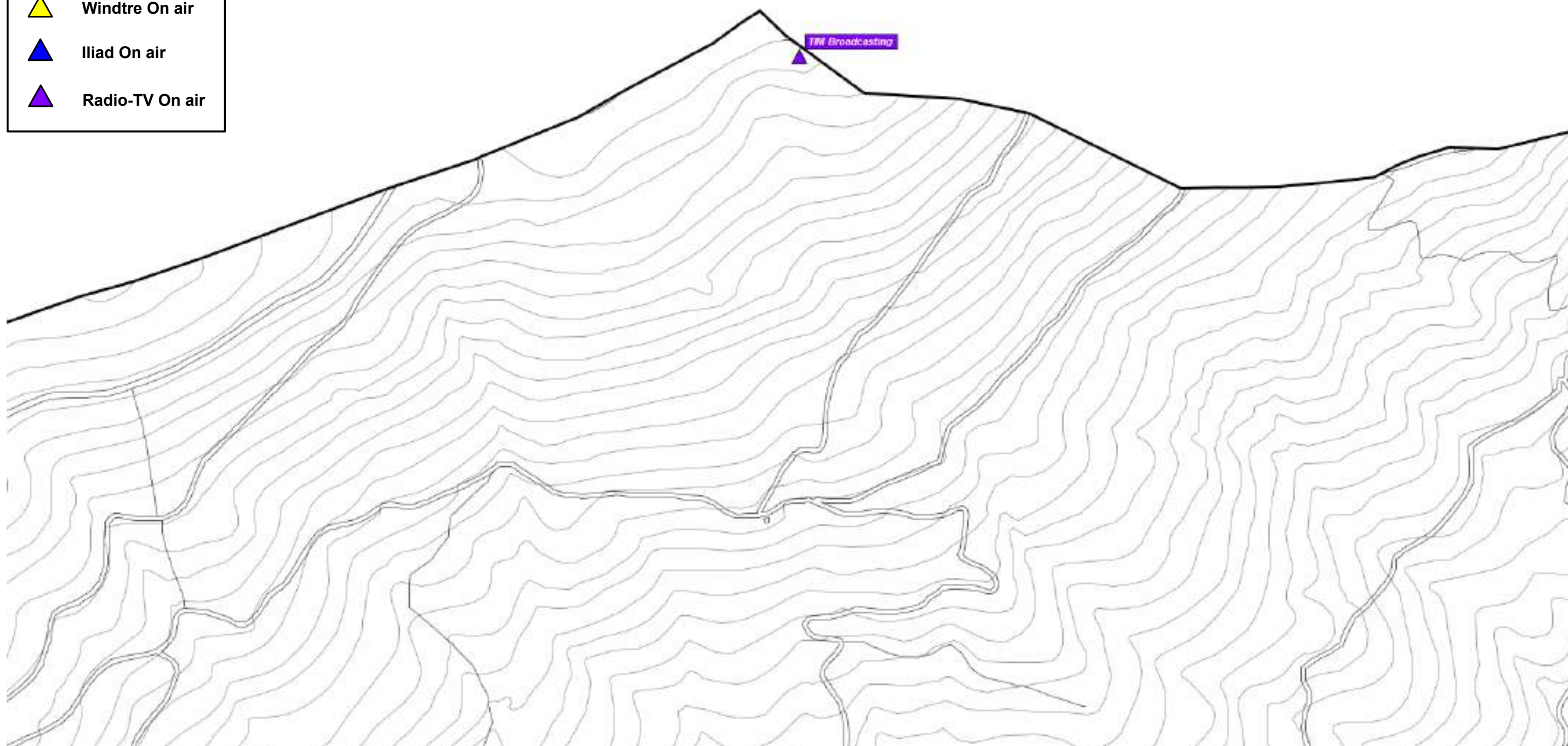
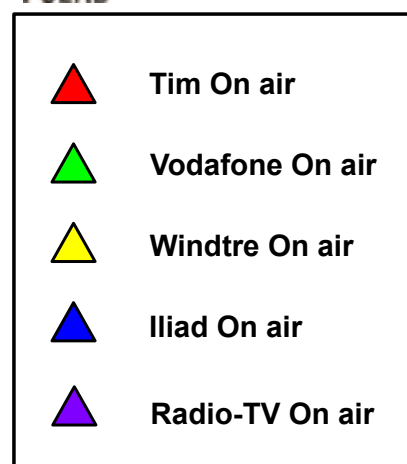

Fig. 12 Dettaglio impianti Onair – Quadro di sintesi

5.2.9 Piano di sviluppo della rete per il gestore TIM

Il gestore, per lo sviluppo della propria rete, ha individuato un'area di ricerca.

Il Gestore comunica la possibilità di riconfigurare gli impianti attualmente attivi; per tali interventi non viene fatta alcuna valutazione ma ci si riserva di svolgere le adeguate valutazioni al momento delle specifiche richieste.

Viene esaminata la riconfigurazione presentata per l'impianto "TIM LI39 Monte Perone 2"

N°	Codice	Nome	Indirizzo	Descrizione
1	-	Fetovaia 2	-	Area di Ricerca

Tabella 6 Richieste e ipotesi di riconfigurazione del gestore TIM

Di seguito vengono indicate le ipotesi per lo sviluppo della rete del gestore.

N°	Denominazione Gestore	Candidato Ipotizzato	Note
1	Fetovaia 2	-	Si demanda a candidato individuato dal gestore
2	TIM LI39 Monte Perone 2	-	Riconfigurazione presentata

Tabella 7 Ipotesi di localizzazione e riconfigurazione – Gestore TIM

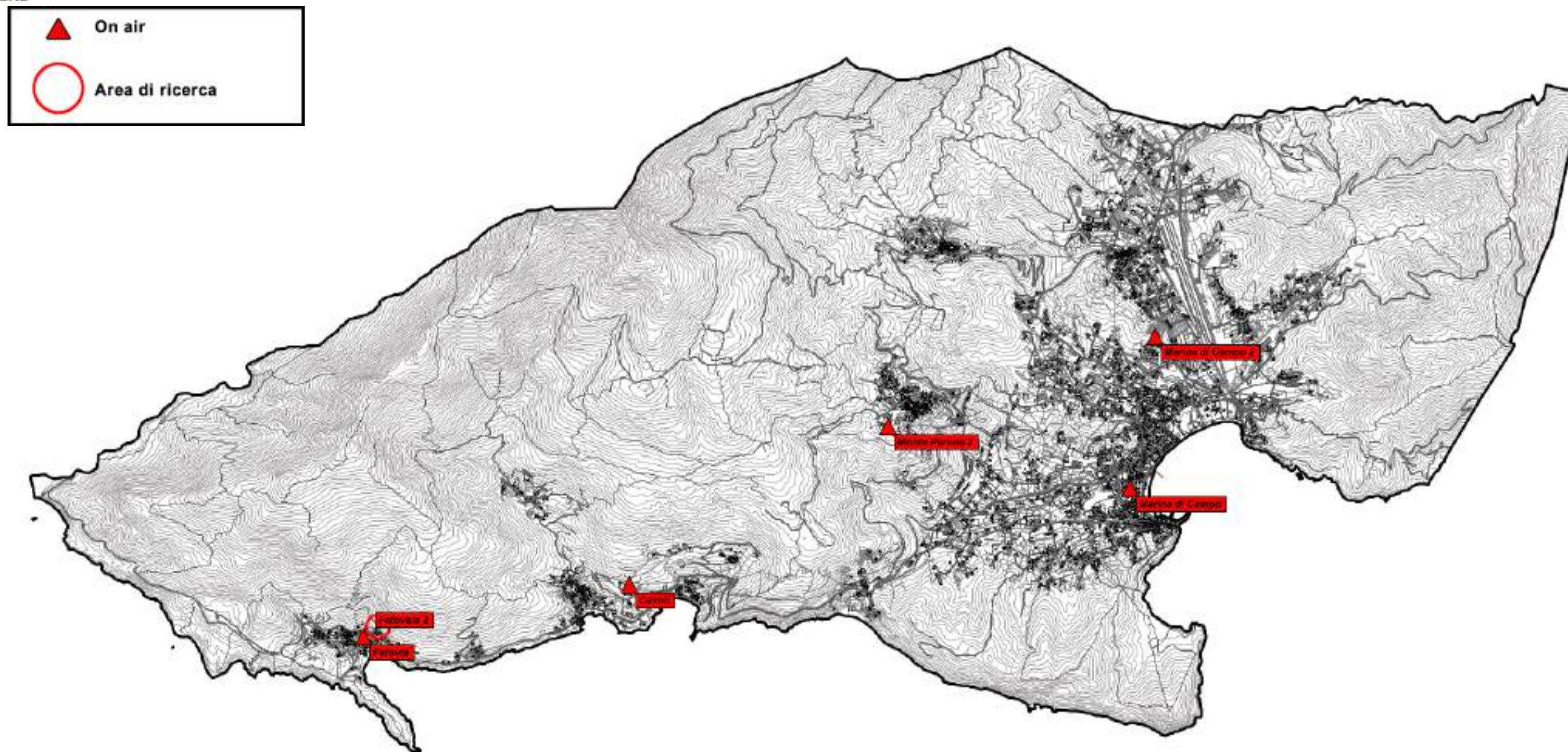

Fig. 13 Piano di rete – Gestore TIM



Fig. 14 Dettaglio piano di rete – Gestore TIM

5.2.10 Piano di sviluppo della rete per il gestore VODAFONE

Il gestore, per lo sviluppo della propria rete, ha individuato due aree di ricerca e quattro delocalizzazione di impianti onair.

Il Gestore comunica la possibilità di riconfigurare gli impianti attualmente attivi; per tali interventi non viene fatta alcuna valutazione ma ci si riserva di svolgere le adeguate valutazioni al momento delle specifiche richieste.

N°	Nome	Indirizzo	Descrizione
1	Etruschi	Via Elba, 70	Area di Ricerca
2	Palombaia	Via della Costa	Area di Ricerca
3	Cavoli TRA	Delocalizzazione Cavoli	Area di Ricerca per delocalizzazione
4	Fetovaia SSI	Delocalizzazione - Via Barbatoja	Area di Ricerca per delocalizzazione
5	S.Piero in Campo SSI	Delocalizzazione - c/o campo sportivo DI S. PIERO,S.N.C.	Area di Ricerca per delocalizzazione
6	Marina di Campo SSI	Delocalizzazione - Marina di Campo	Area di Ricerca per delocalizzazione

Tabella 8 Richieste e ipotesi di riconfigurazione del gestore VODAFONE

Di seguito vengono indicate le ipotesi per lo sviluppo della rete del gestore.

N°	Denominazione Gestore	Candidato Ipotizzato	Note
1	Etruschi	Parcheggio Via Chiuso Torto	Ipotesi alternative
		Pineta Comunale	
2	Palombaia	-	Si demanda a candidato individuato dal gestore
3	Cavoli TRA	Campo Sportivo di Seccheto	Localizzazione situata sul lato a monte del campo sportivo
4	Fetovaia SSI	-	Si demanda a candidato individuato dal gestore
5	S.Piero in Campo SSI	Campo Sportivo San Piero in Campo	Localizzazione c/o SRB Tim Onair – Progetto presentato
6	Marina di Campo SSI	Si conferma localizzazione attuale all'interno dell'area di ricerca	-
		Depuratore Comunale	Ipotesi congiunte
		Serbatoio Comunale	

Tabella 9 Ipotesi di localizzazione e riconfigurazione – Gestore VODAFONE

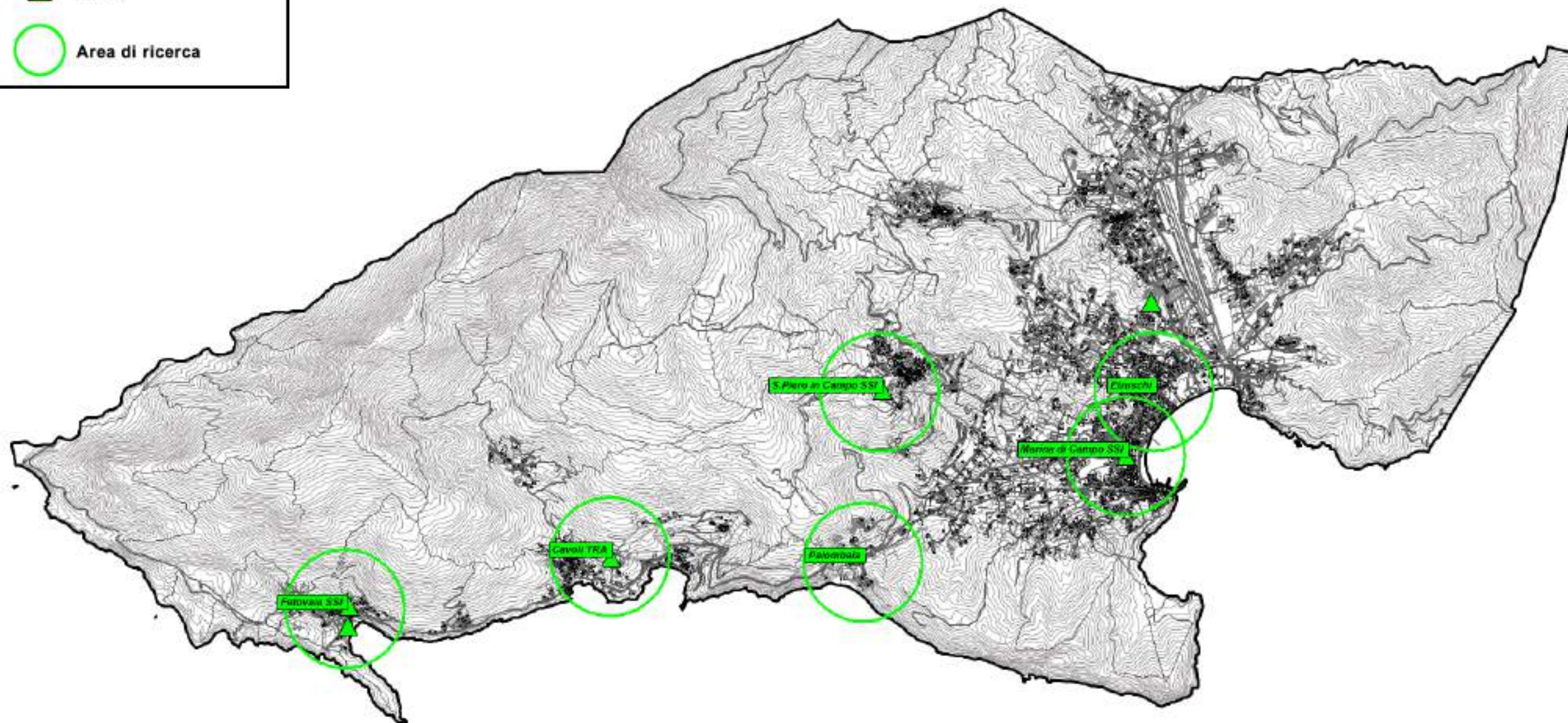

Fig. 15 Piano di rete – Gestore VODAFONE



Fig. 16 Dettaglio piano di rete – Gestore VODAFONE

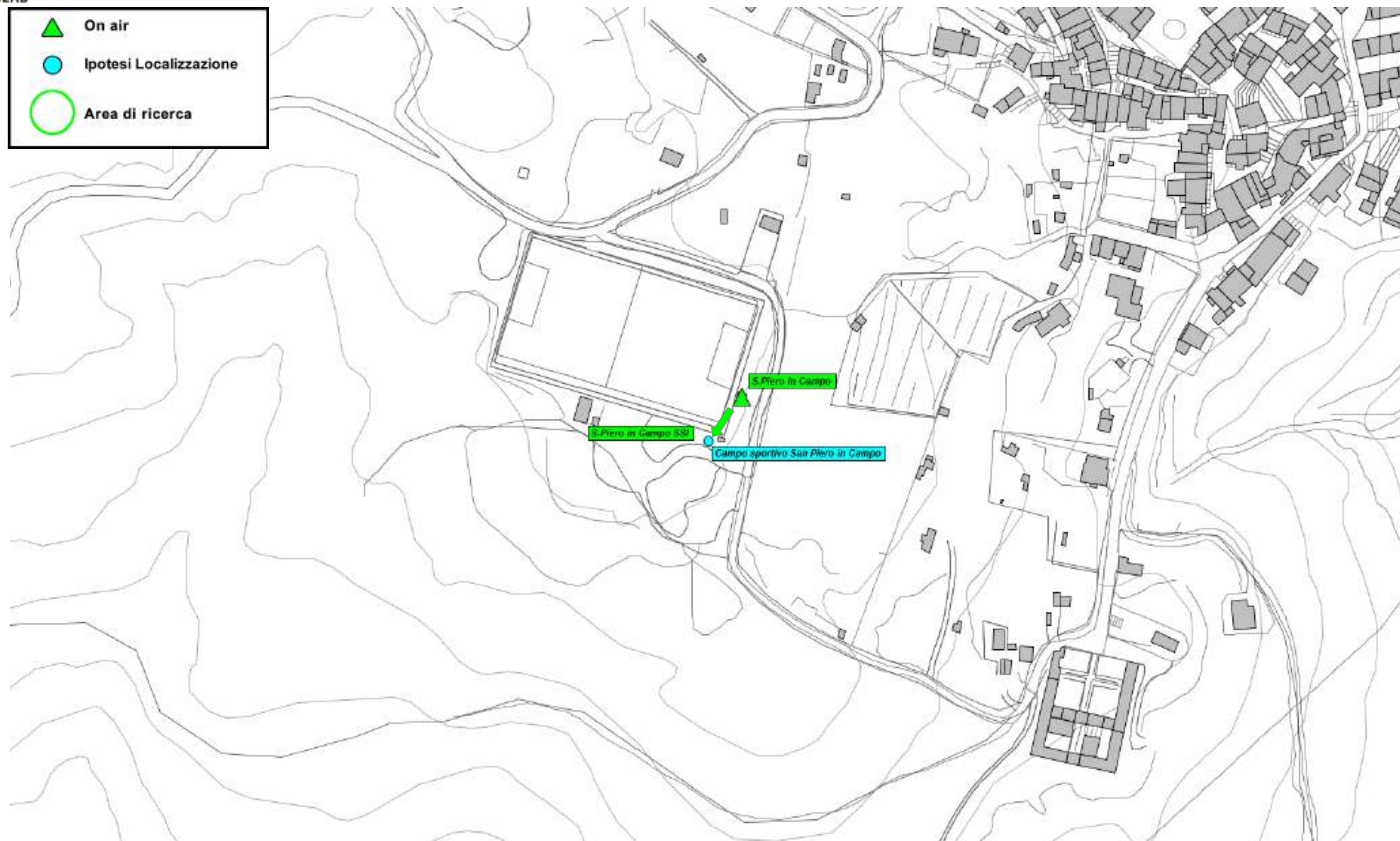

Fig. 17 Dettaglio piano di rete – Gestore VODAFONE



Fig. 18 Dettaglio piano di rete – Gestore VODAFONE

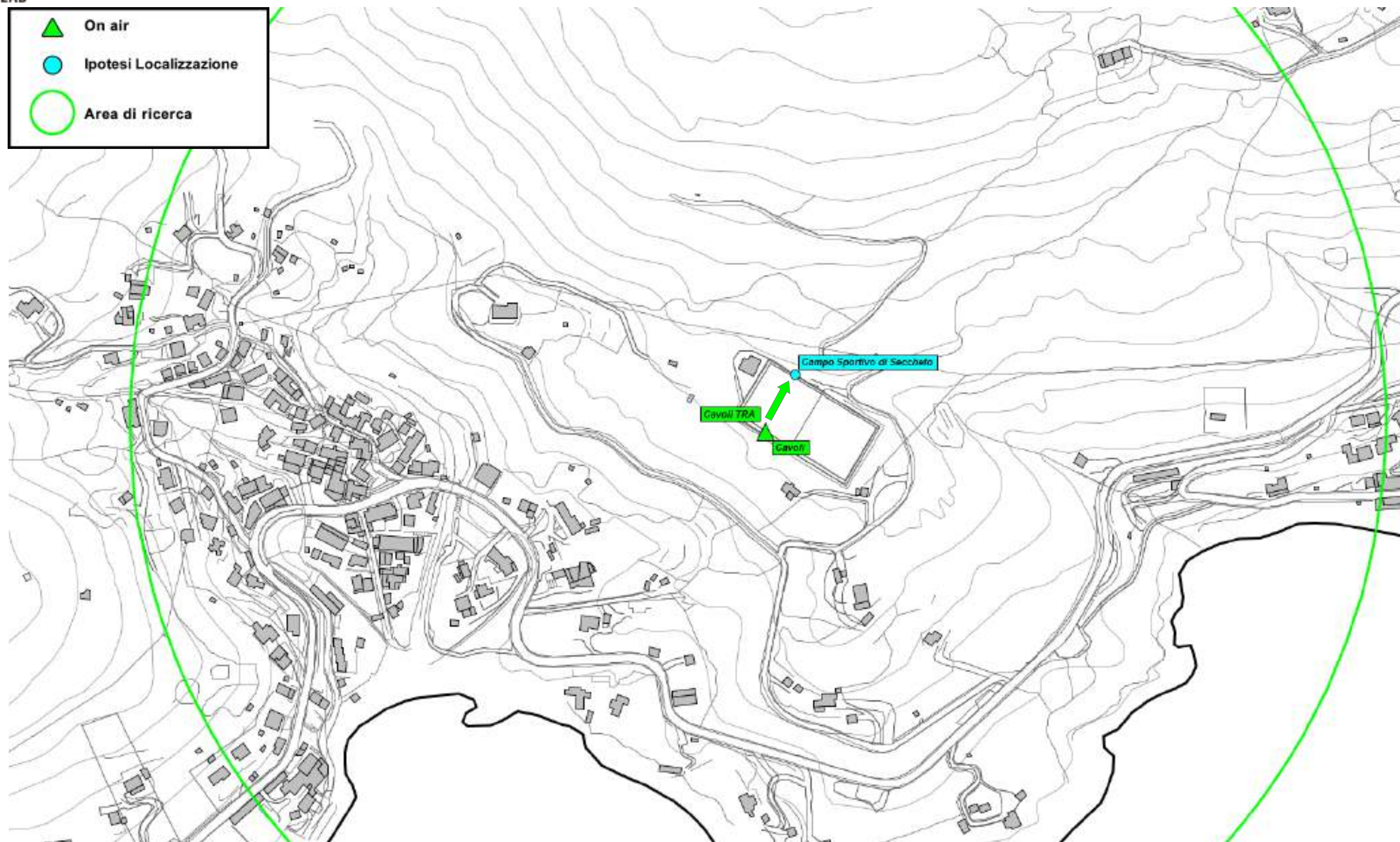

Fig. 19 Dettaglio piano di rete – Gestore VODAFONE

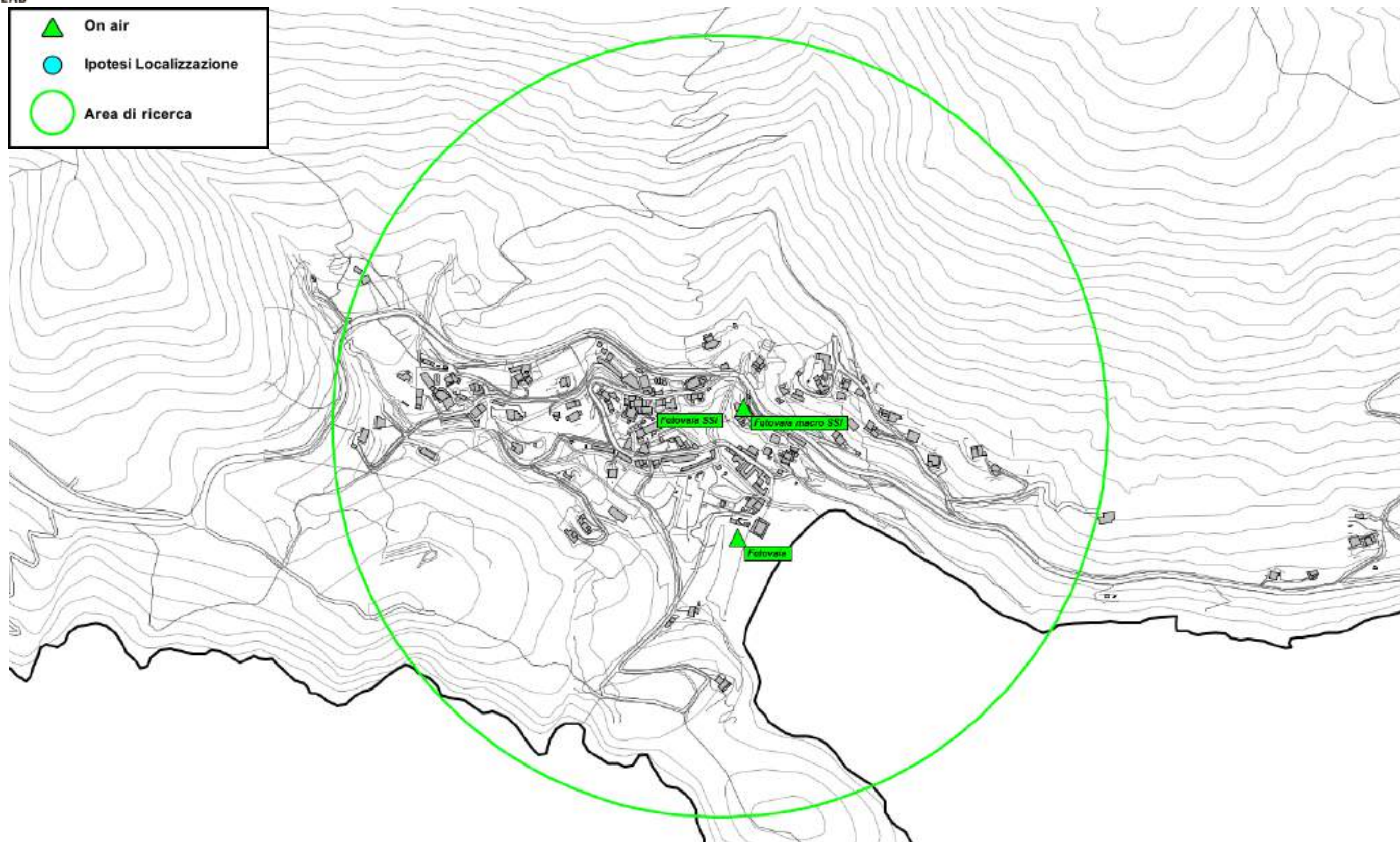

Fig. 20 Dettaglio piano di rete – Gestore VODAFONE

5.2.11 Piano di sviluppo della rete per il gestore WINDTRE

Il gestore, per lo sviluppo della propria rete, ha individuato tre aree di ricerca.

Il Gestore comunica la possibilità di riconfigurare gli impianti attualmente attivi; per tali interventi non viene fatta alcuna valutazione ma ci si riserva di svolgere le adeguate valutazioni al momento delle specifiche richieste.

N°	Codice	Nome	Indirizzo	Descrizione
1	LI084	Salita Della Serra	–	Area di Ricerca
2	NEW_LI_05	Provvisorio NEW_LI_05	–	Aree di Ricerca
3	NEW_LI_47	Provvisorio NEW_LI_47	–	Area di Ricerca

Tabella 10 Richieste del gestore WINDTRE

Di seguito vengono indicate le ipotesi di localizzazione per lo sviluppo della rete del gestore.

N°	Denominazione Gestore	Candidato Ipotizzato	Note
1	LI084 Salita Della Serra	Campo Sportivo Loc. La Pila	Ipotesi singola
23	NEW_LI_05	Parcheggio Via Chiuso Torto	Ipotesi alternative
		Pineta Comunale	
3	NEW_LI_47	Depuratore Comunale	Ipotesi singola

Tabella 11 Ipotesi di localizzazione – Gestore WINDTRE

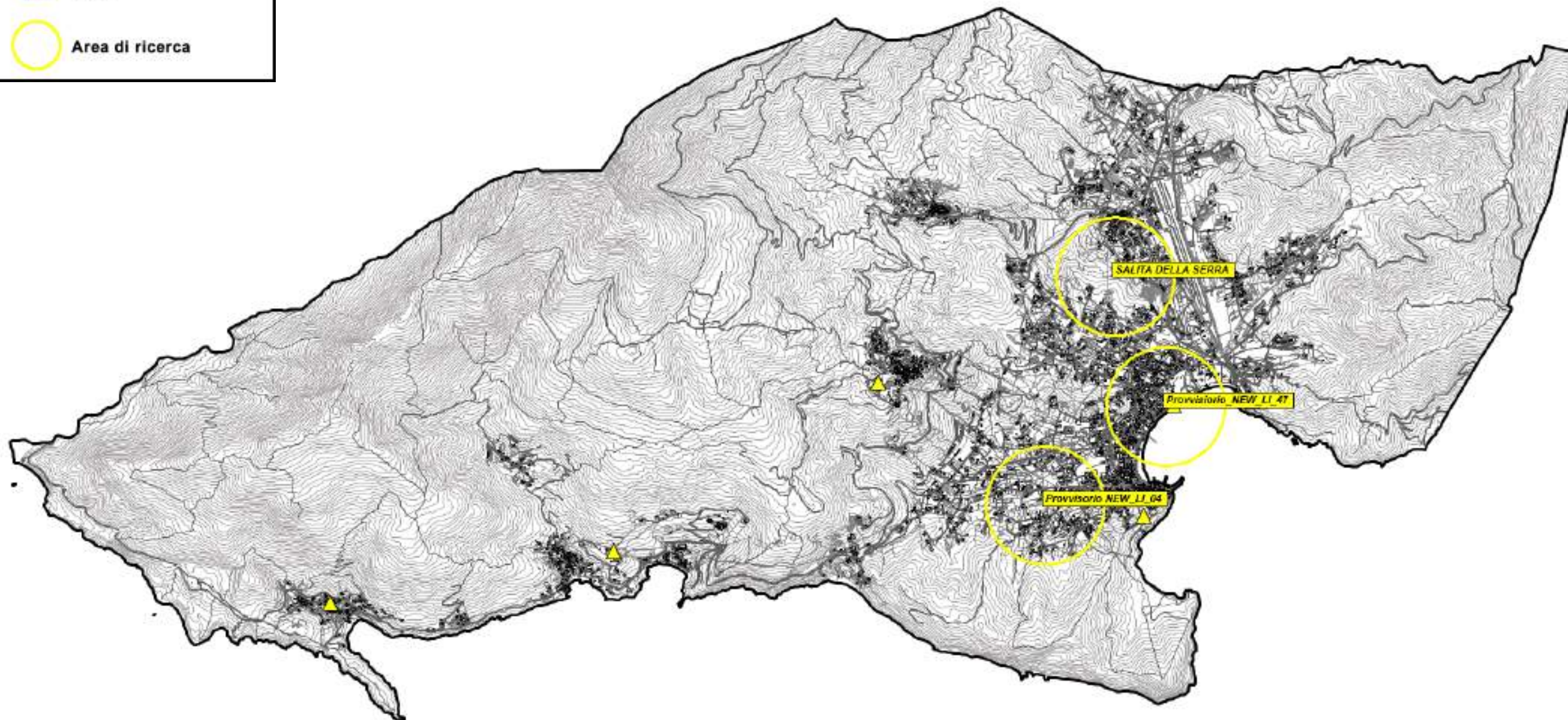

Fig. 21 Piano di rete – Gestore WINDTRE

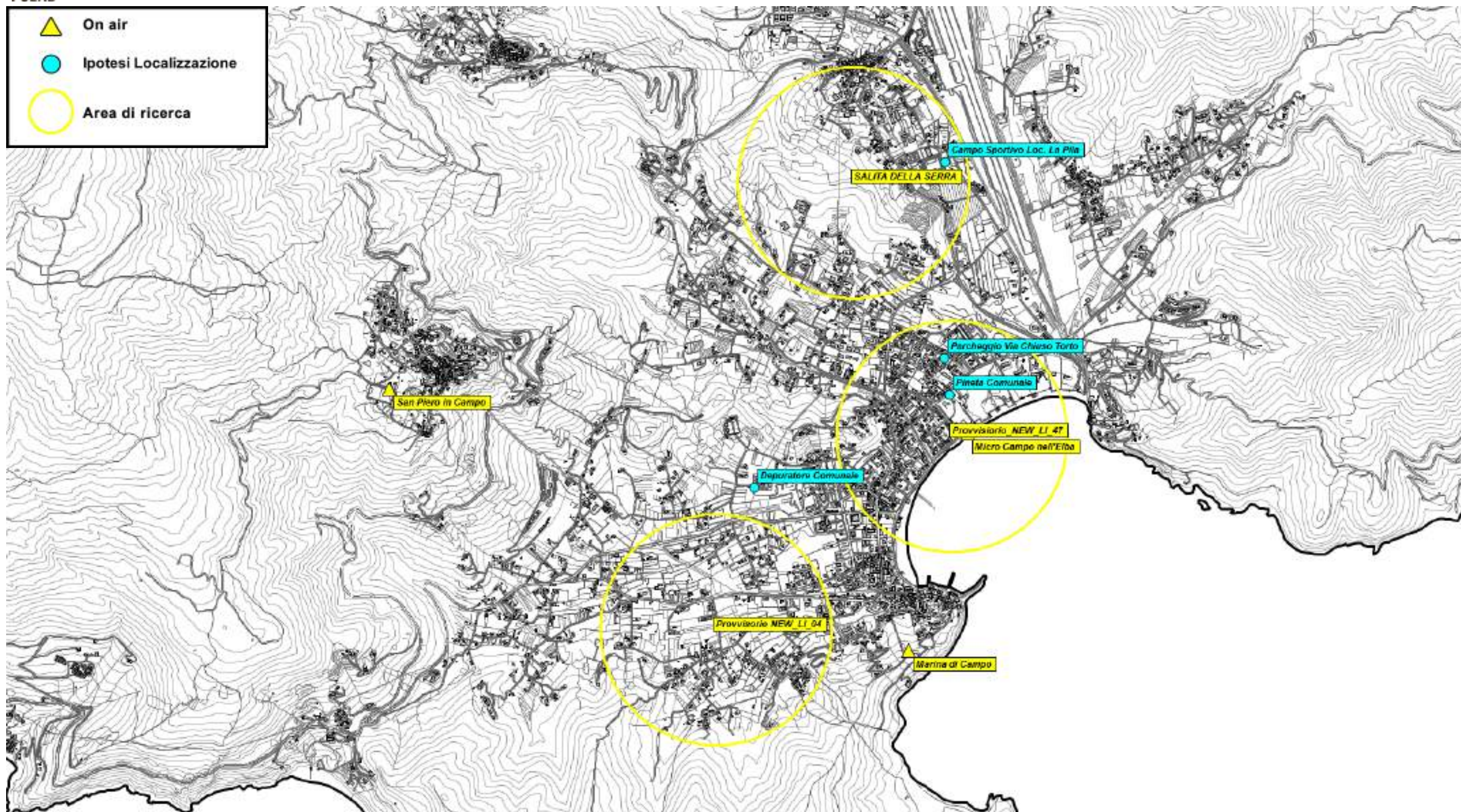

Fig. 22 Dettaglio piano di rete – Gestore WINDTRE

5.2.12 Piano di sviluppo della rete per il gestore ILIAD

Il gestore, per lo sviluppo della propria rete, ha individuato quattro aree di ricerca, una delle quali con candidato puntuale.

N°	Codice	Indirizzo	Descrizione
1	LI57034_003	–	Area di ricerca
2	LI57034_004	–	Candidato puntuale presentato
3	LI57034_005	–	Area di ricerca
4	LI57034_006	–	Area di ricerca
5	LI57034_007	–	Area di ricerca

Tabella 12 Richieste del gestore ILIAD

Di seguito vengono indicate le ipotesi di localizzazione per lo sviluppo della rete del gestore.

N°	Denominazione Gestore	Candidato Ipotizzato	Note
1	LI57034_003	Campo Sportivo di Seccheto	Ipotesi singola
2	LI57034_004	Fetovaia Via Barbatoja 90	Candidato puntuale presentato
3	LI57034_005	Campo Sportivo Loc. La Pila	Ipotesi singola
4	LI57034_006	–	Si demanda a candidato individuato dal gestore
5	LI57034_007	Parcheggio Via Chiuso Torto	Ipotesi alternative
		Pineta Comunale	

Tabella 13 Ipotesi di localizzazione – Gestore ILIAD

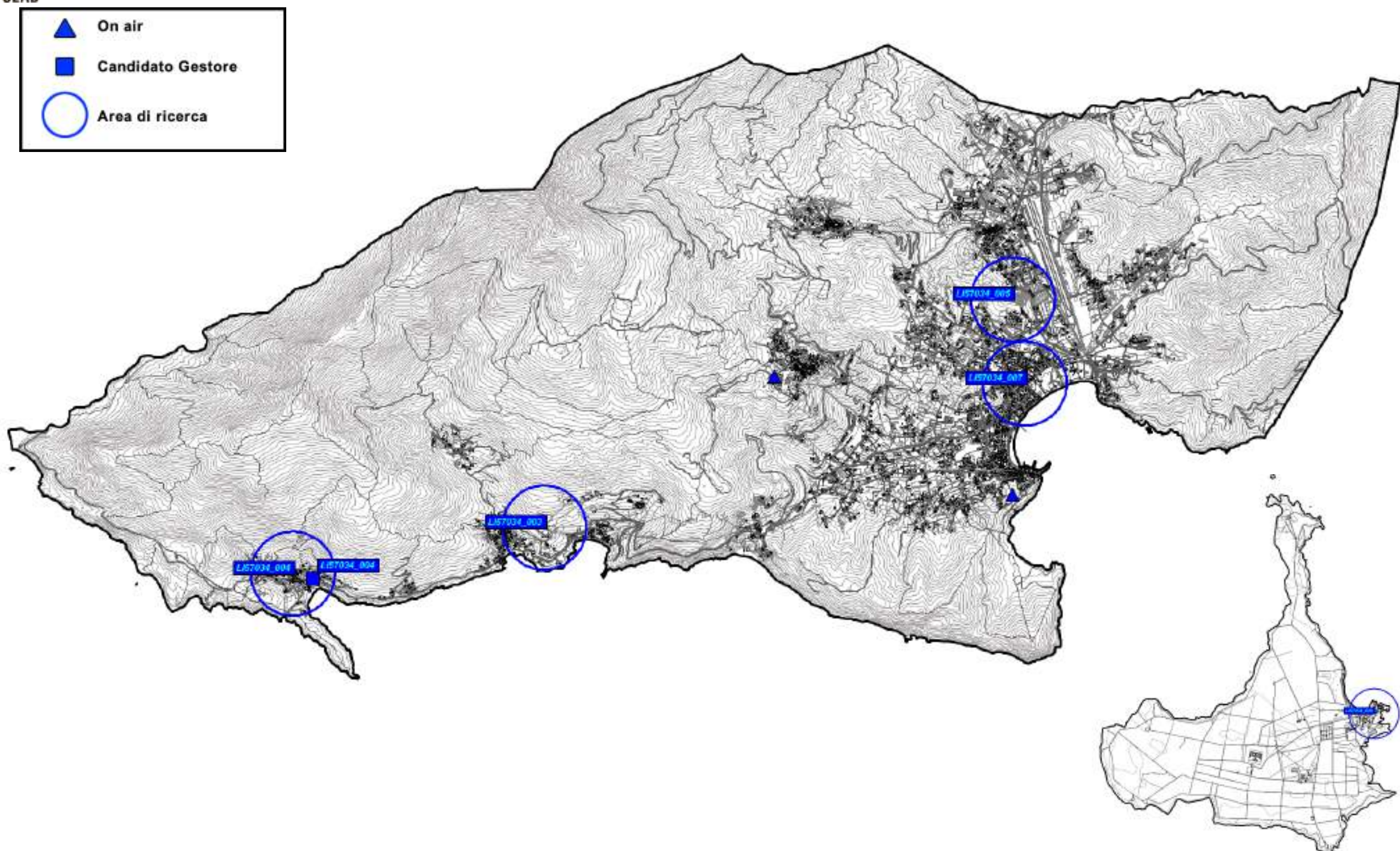

Fig. 23 Piano di rete – Gestore ILIAD



Fig. 24 Dettaglio piano di rete – Gestore ILIAD

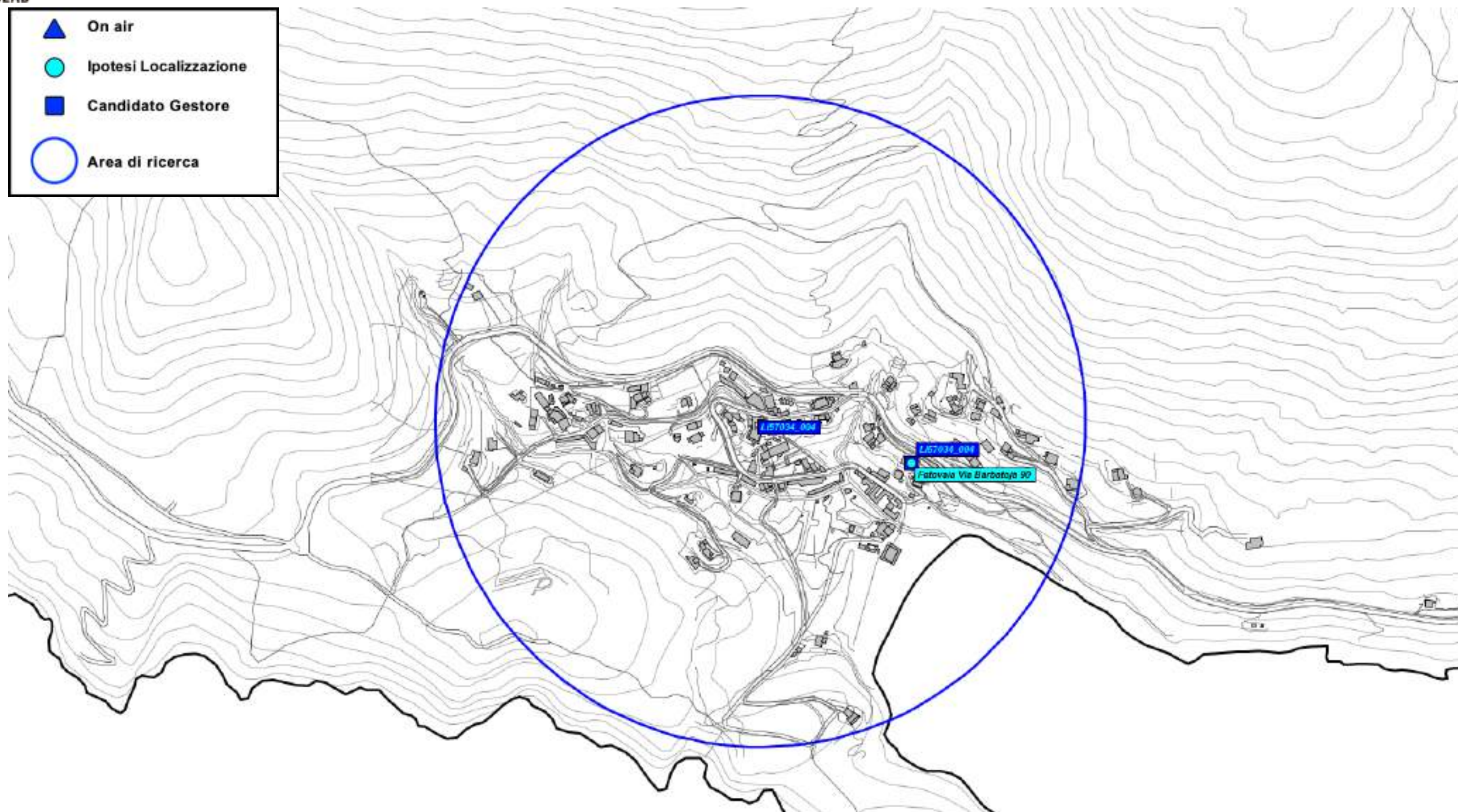

Fig. 25 Dettaglio piano di rete – Gestore ILIAD



Fig. 26 Dettaglio piano di rete – Gestore ILIAD



Fig. 27 Dettaglio piano di rete – Gestore ILIAD

5.2.13 Piano di sviluppo della rete per il gestore LINKEM

Il gestore, per lo sviluppo della propria rete, ha individuato due aree di ricerca.

N°	Codice	Descrizione
1	SARF1	Area di ricerca
2	SARF2	Area di ricerca

Tabella 14 Richieste del gestore LINKEM

Di seguito vengono indicate le ipotesi di localizzazione per lo sviluppo della rete del gestore.

N°	Denominazione Gestore	Candidato Ipotizzato	Note	
1	SARF1	Serbatoio Comunale	Ipotesi singola	
2	SARF2	Parcheggio Via Chiuso Torto	Ipotesi alternative	Ipotesi congiunte*
		Pineta Comunale		
		Depuratore Comunale	Ipotesi singola	

Tabella 15 Ipotesi di localizzazione – Gestore LINKEM

*Nota: al fine di garantire la copertura richiesta dall'operatore vengono proposte due localizzazioni per una singola richiesta, il *Depuratore Comunale* e una fra le due ipotesi alternative.

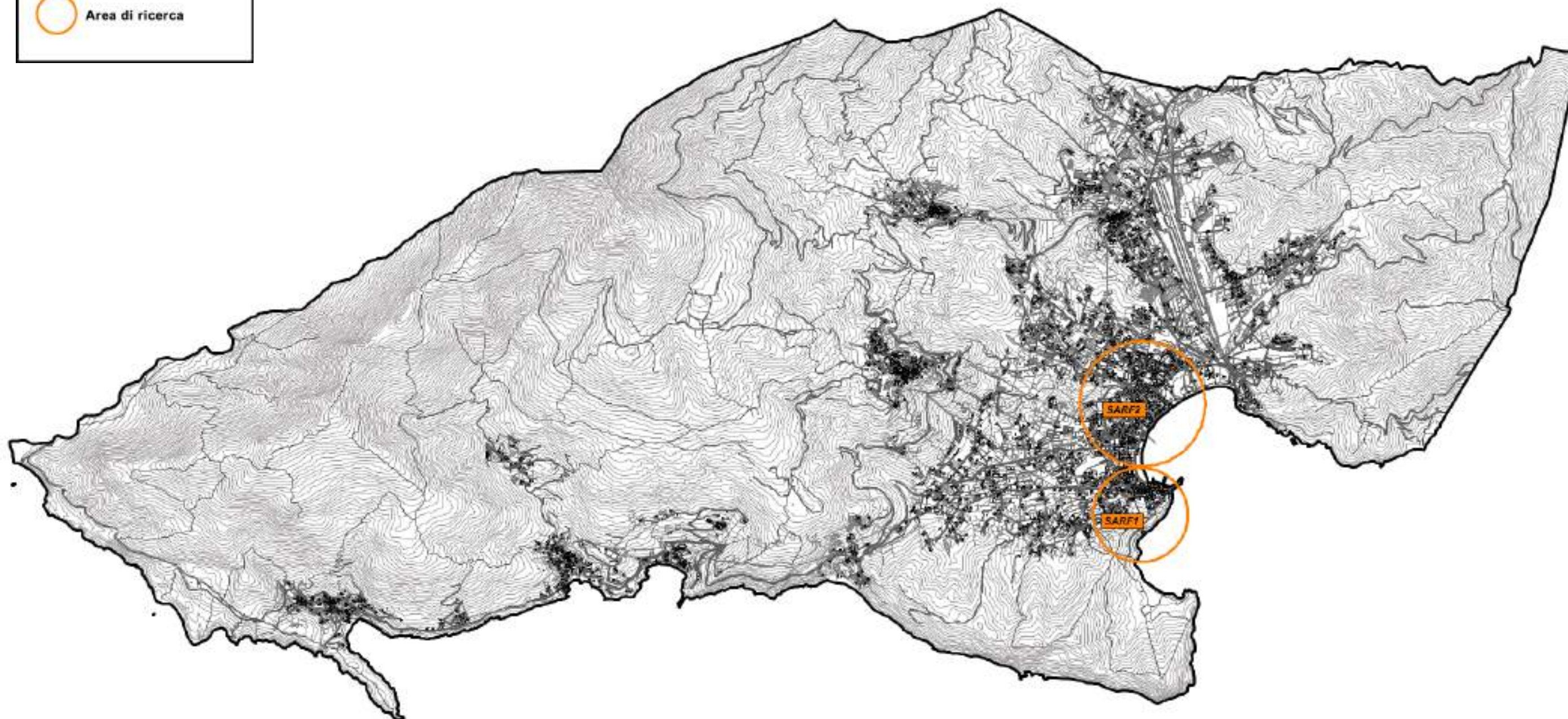

Fig. 28 Piano di rete – Gestore LINKEM



Fig. 29 Dettaglio piano di rete – Gestore LINKEM

5.2.14 Piano di sviluppo della rete per il gestore FASTWEBAIR

Il gestore, per lo sviluppo della propria rete, ha individuato due aree di ricerca.

N°	Codice	Descrizione
1	SARF1	Area di ricerca
2	SARF2	Area di ricerca

Tabella 16 Richieste del gestore FASTWEBAIR

Di seguito vengono indicate le ipotesi di localizzazione per lo sviluppo della rete del gestore.

N°	Denominazione Gestore	Candidato Ipotizzato	Note	
1	SARF1	Serbatoio Comunale	Ipotesi singola	
2	SARF2	Parcheggio Via Chiuso Torto	Ipotesi alternative	Ipotesi congiunte*
		Pineta Comunale		
		Depuratore Comunale	Ipotesi singola	

Tabella 17 Ipotesi di localizzazione – Gestore FASTWEBAIR

*Nota: al fine di garantire la copertura richiesta dall'operatore vengono proposte due localizzazioni per una singola richiesta, il *Depuratore Comunale* e una fra le due ipotesi alternative.

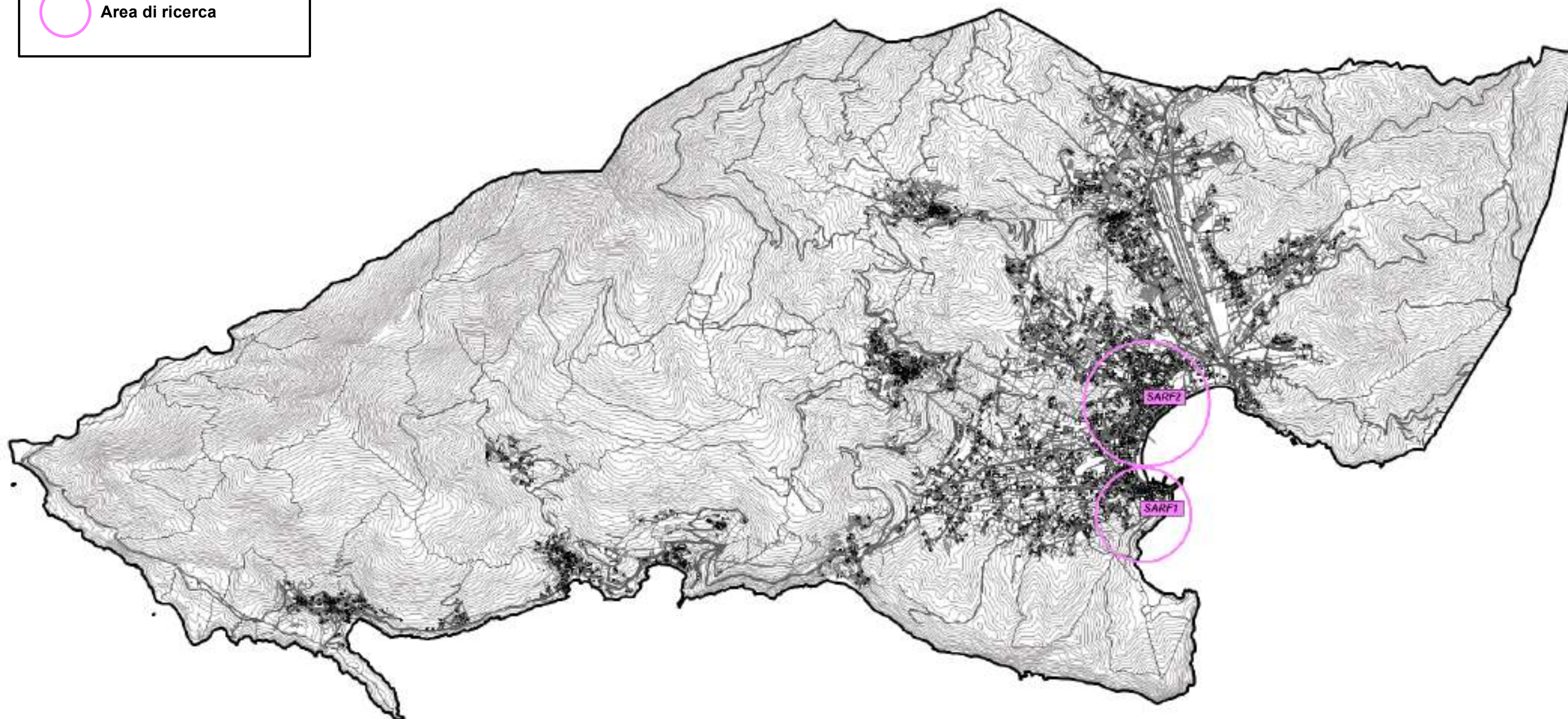

Fig. 30 Piano di rete – Gestore FASTWEBAIR



Fig. 31 Dettaglio piano di rete – Gestore FASTWEBAIR

5.2.15 Piano di sviluppo della rete per il gestore EOLO

Alla data di stesura del seguente documento non è pervenuto alcun piano di sviluppo del gestore EOLO. Viene esaminato il piano inviato per il 2020 dove il gestore aveva presentato un candidato puntuale.

N°	Codice/Nome	Indirizzo	Descrizione
1	–	Campo Sportivo di Seccheto	Candidato puntuale

Tabella 18 Richieste del gestore EOLO

Di seguito vengono indicate le ipotesi di localizzazione per lo sviluppo della rete del gestore.

N°	Denominazione	Candidato Ipotizzato	Note
1	Campo Sportivo di Seccheto	Campo Sportivo di Seccheto	Nuovo Impianto

Tabella 19 Ipotesi di localizzazione – Gestore EOLO

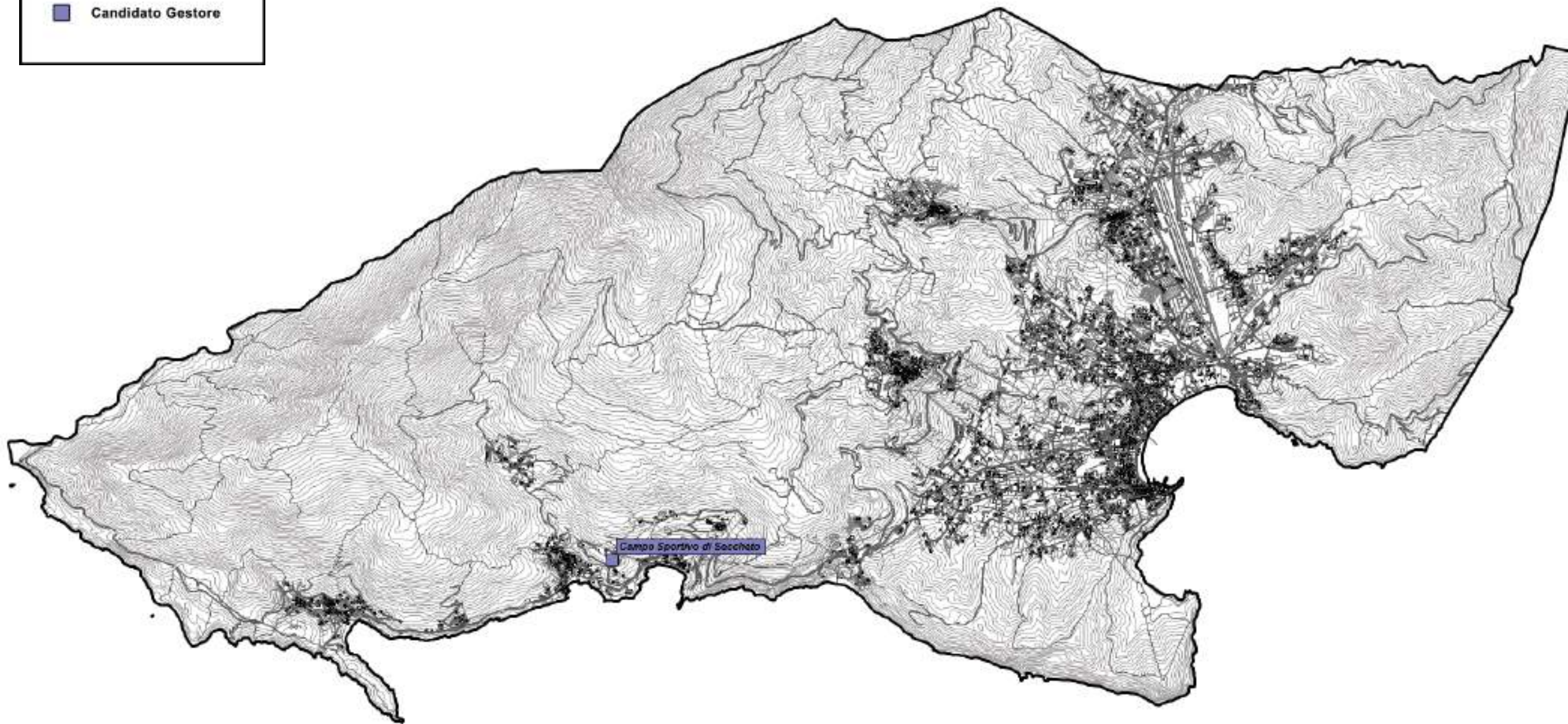

Fig. 32 Piano di rete – Gestore EOLO

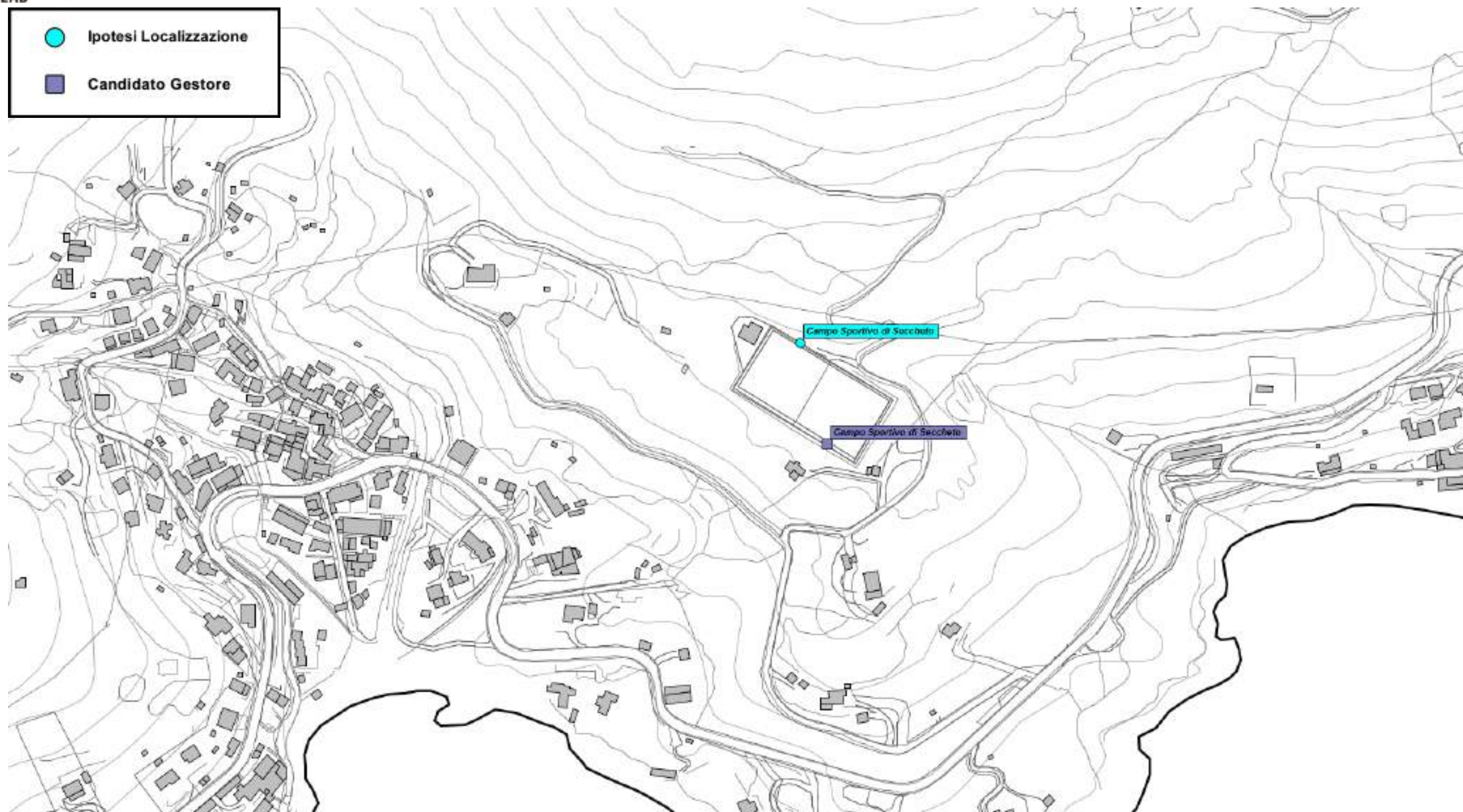

Fig. 33 Dettaglio piano di rete – Gestore EOLO

5.2.16 Piano di sviluppo della rete per il gestore TIET

Il gestore, per lo sviluppo della propria rete, ha individuato alcuni candidati puntuali per l'installazione di impianti WLAN (WiFi, RadioLAN e HiperLAN) da installarsi su siti proprietà del comune.

N°	Codice/Nome	Indirizzo	Descrizione
1	Marina di Campo - porto	–	Candidato puntuale
2	Monte Turato	–	Candidato puntuale
3	Monte Tambone	–	Candidato puntuale
4	Seccheto	–	Candidato puntuale
5	Pianosa	–	Candidato puntuale
6	San Piero	–	Candidato puntuale
7	Literno	–	Candidato puntuale
8	Fetovaia	–	Candidato puntuale

Tabella 20 Richieste del gestore TIET

Di seguito vengono indicate le ipotesi di localizzazione per lo sviluppo della rete del gestore.

N°	Denominazione	Candidato Ipotizzato	Note
1	Marina di Campo - porto	Marina di Campo - porto	Nuovo Impianto WLAN
2	Monte Turato	Monte Turato	Nuovo Impianto WLAN
3	Monte Tambone	Monte Tambone	Nuovo Impianto WLAN
4	Seccheto	Seccheto	Nuovo Impianto WLAN
5	Pianosa	Pianosa	Nuovo Impianto WLAN
6	San Piero	San Piero	Nuovo Impianto WLAN
7	Literno	Literno	Nuovo Impianto WLAN
8	Fetovaia	Fetovaia	Nuovo Impianto WLAN

Tabella 21 Ipotesi di localizzazione – Gestore TIET

 Candidato Gestore

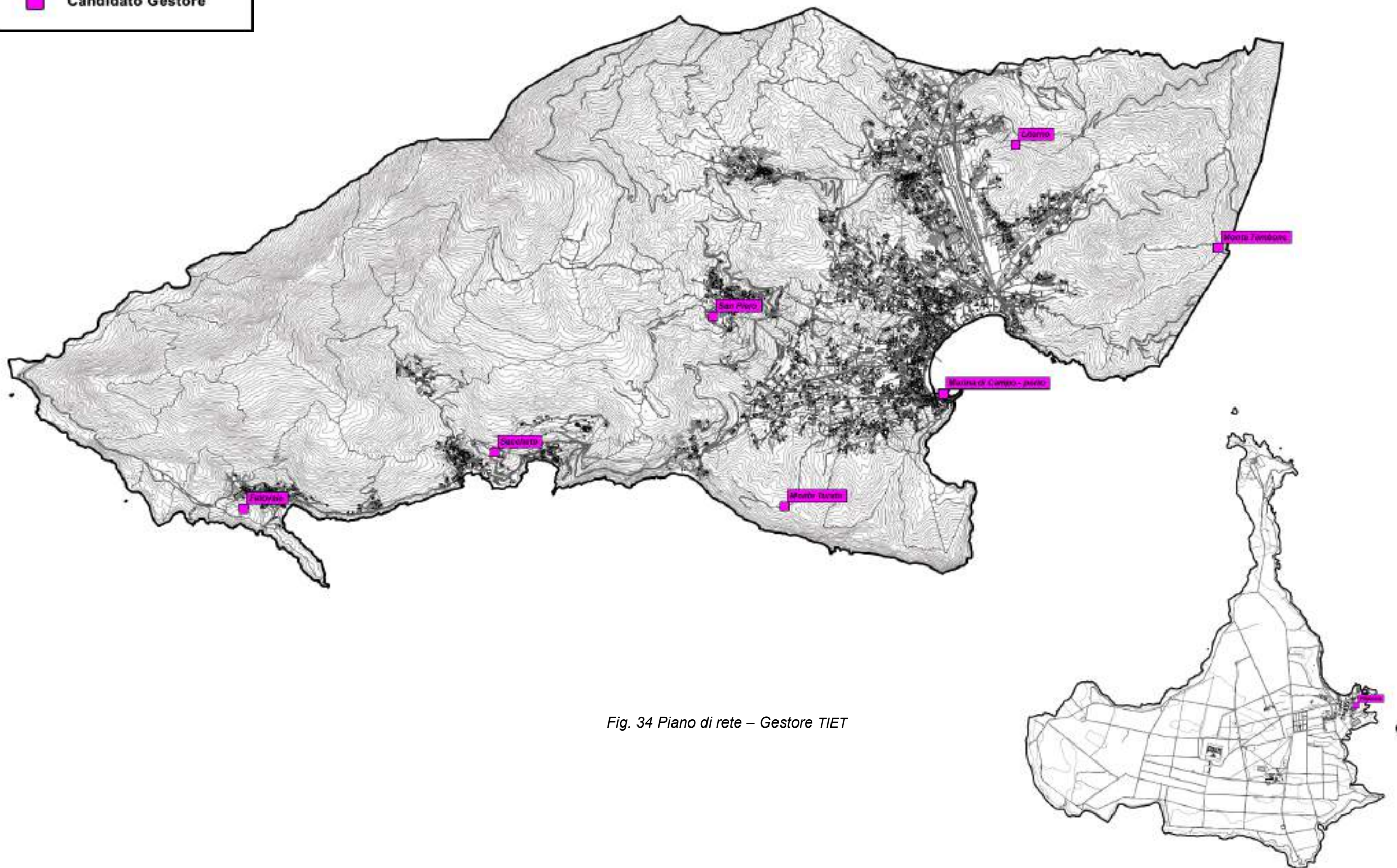

Fig. 34 Piano di rete – Gestore TIET

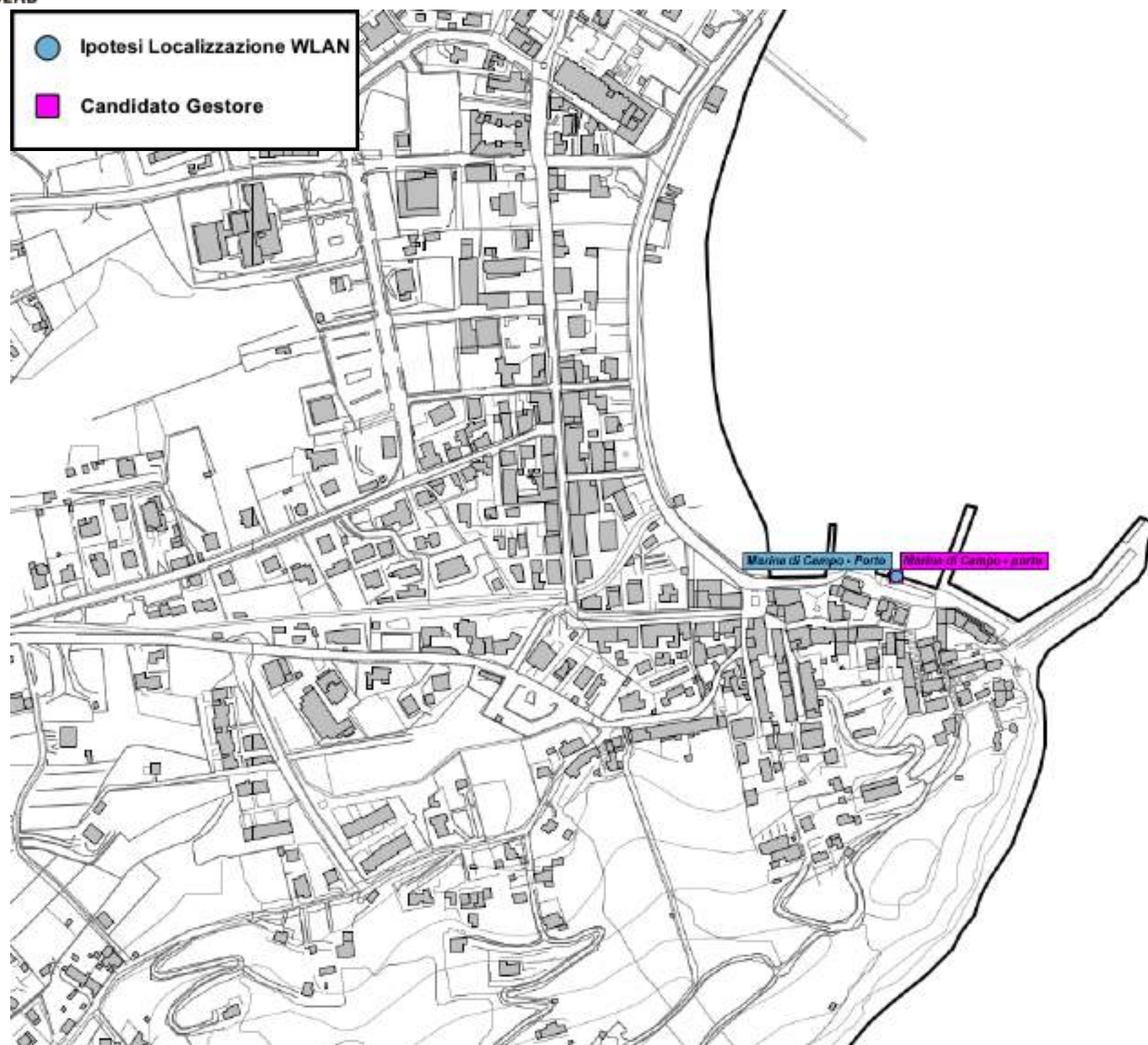

Fig. 35 Dettaglio piano di rete – Gestore TIET

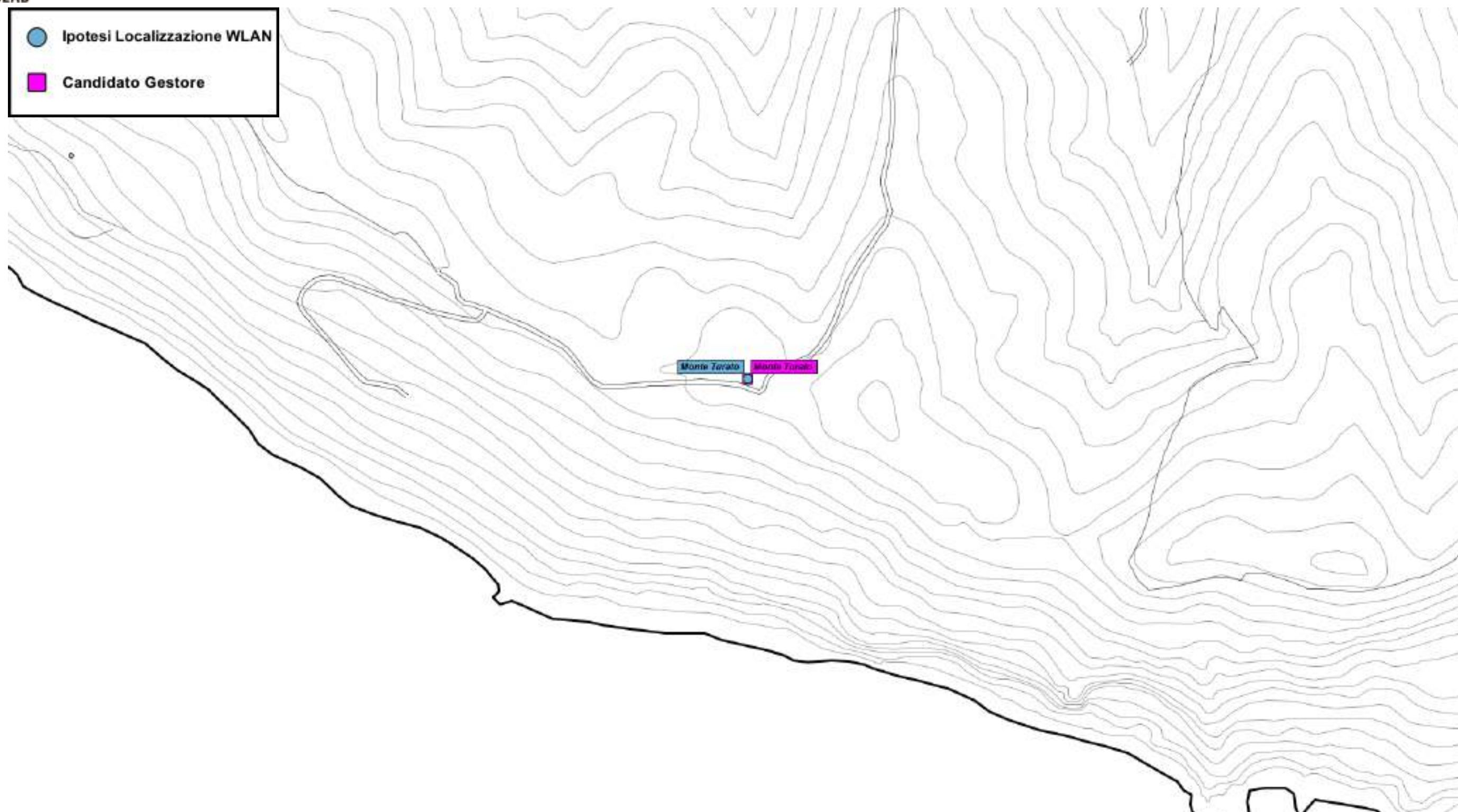

Fig. 36 Dettaglio piano di rete – Gestore TIET

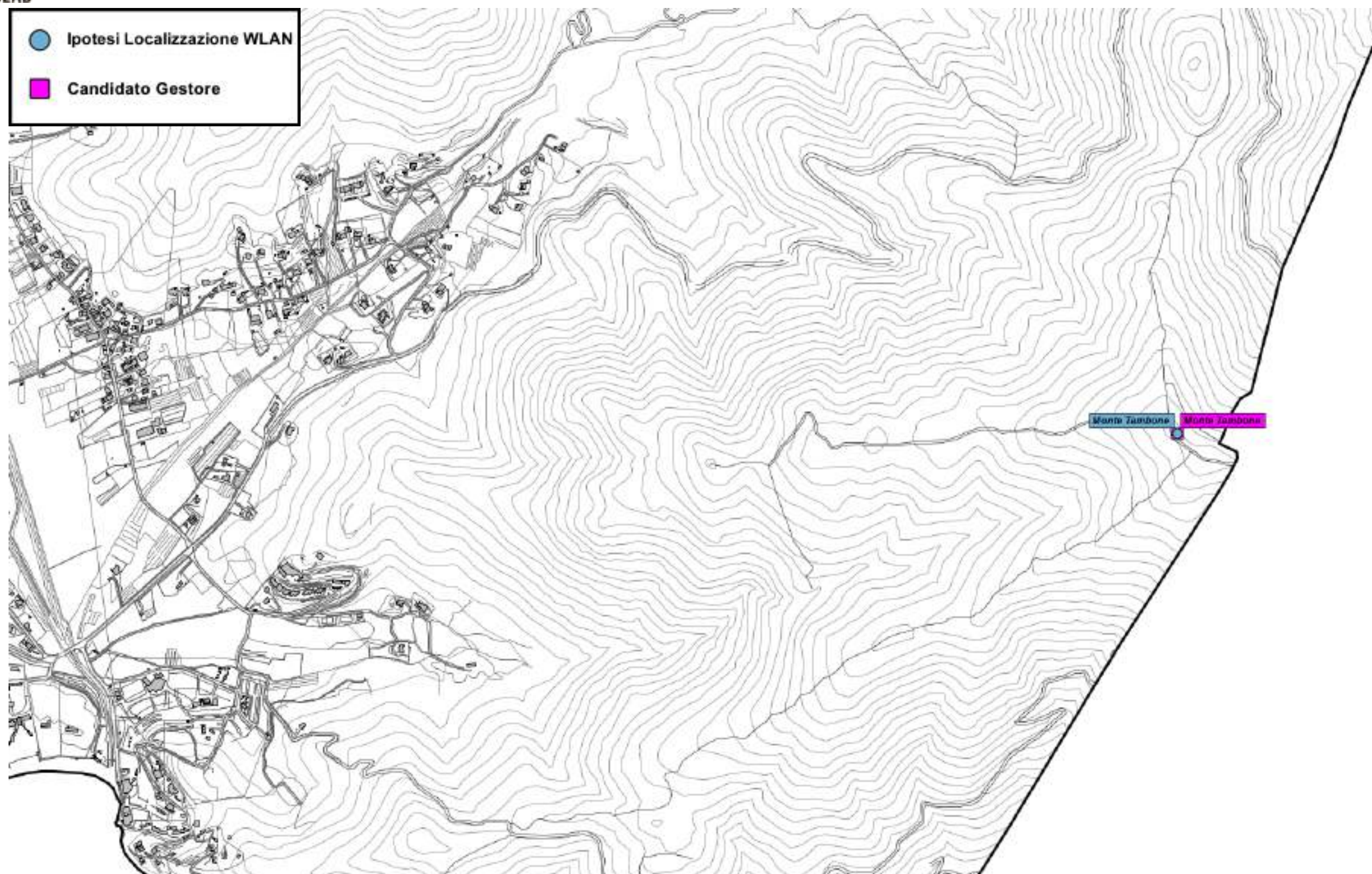

Fig. 37 Dettaglio piano di rete – Gestore TIET



Fig. 38 Dettaglio piano di rete – Gestore TIET



Fig. 39 Dettaglio piano di rete – Gestore TIET

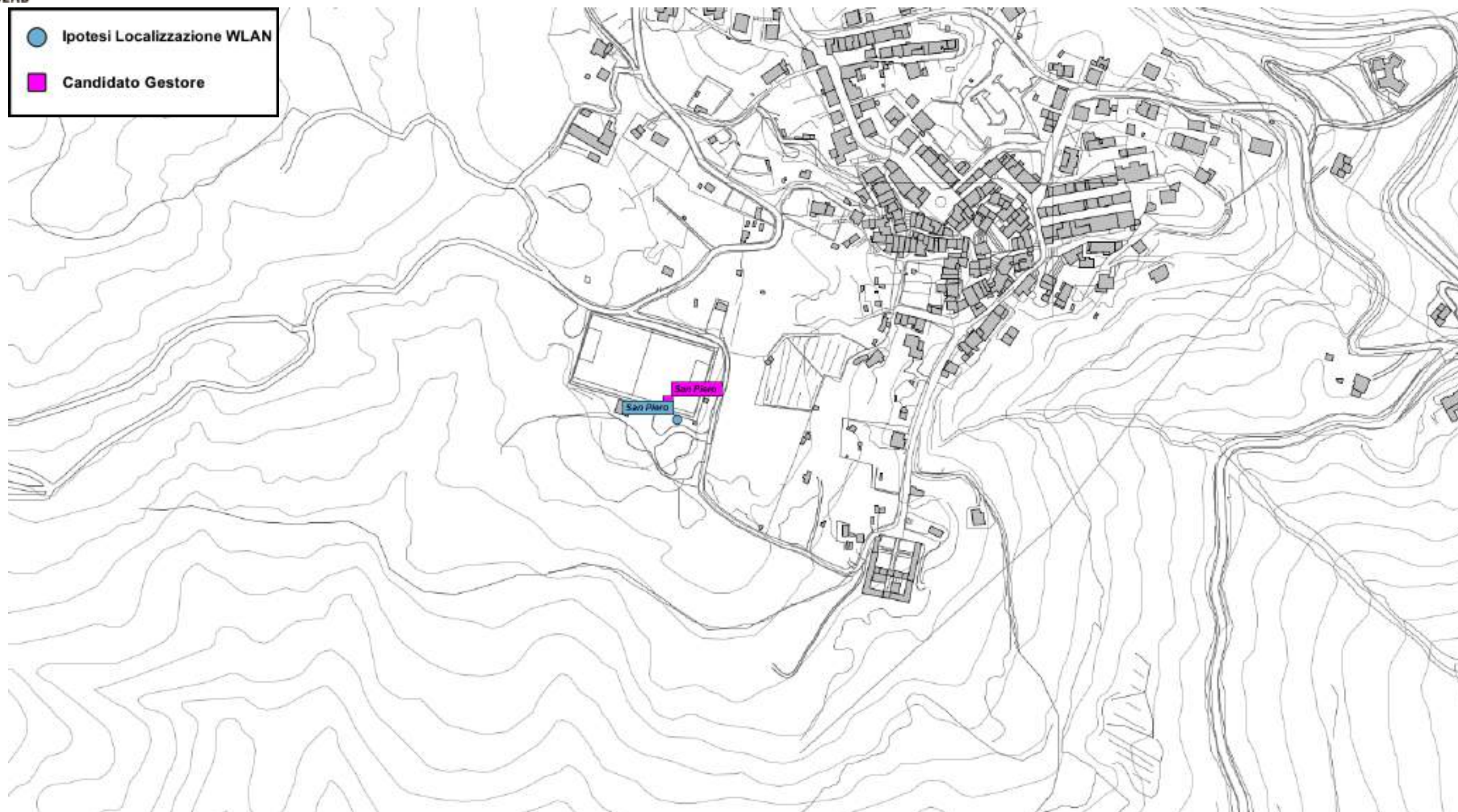

Fig. 40 Dettaglio piano di rete – Gestore TIET

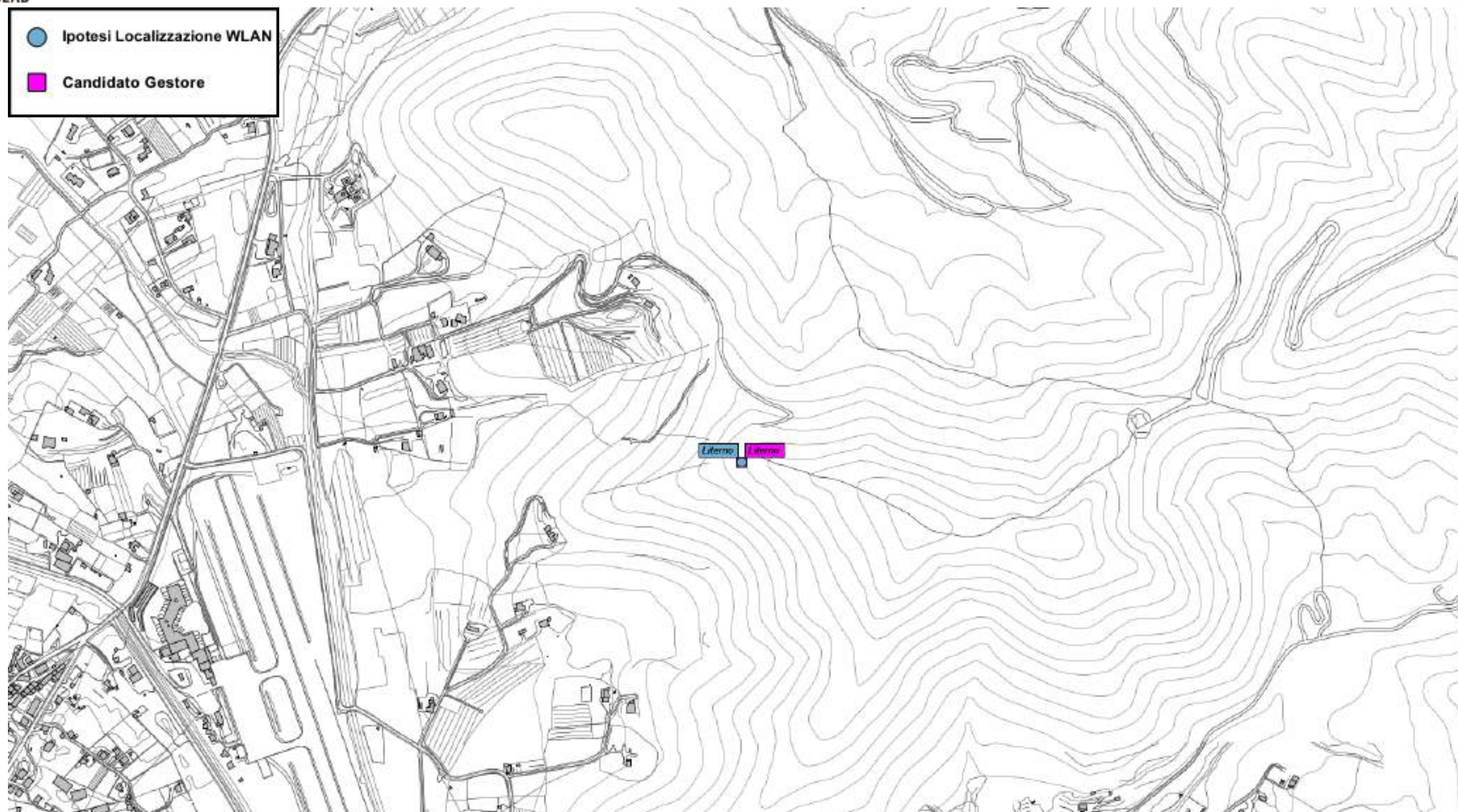

Fig. 41 Dettaglio piano di rete – Gestore TIET

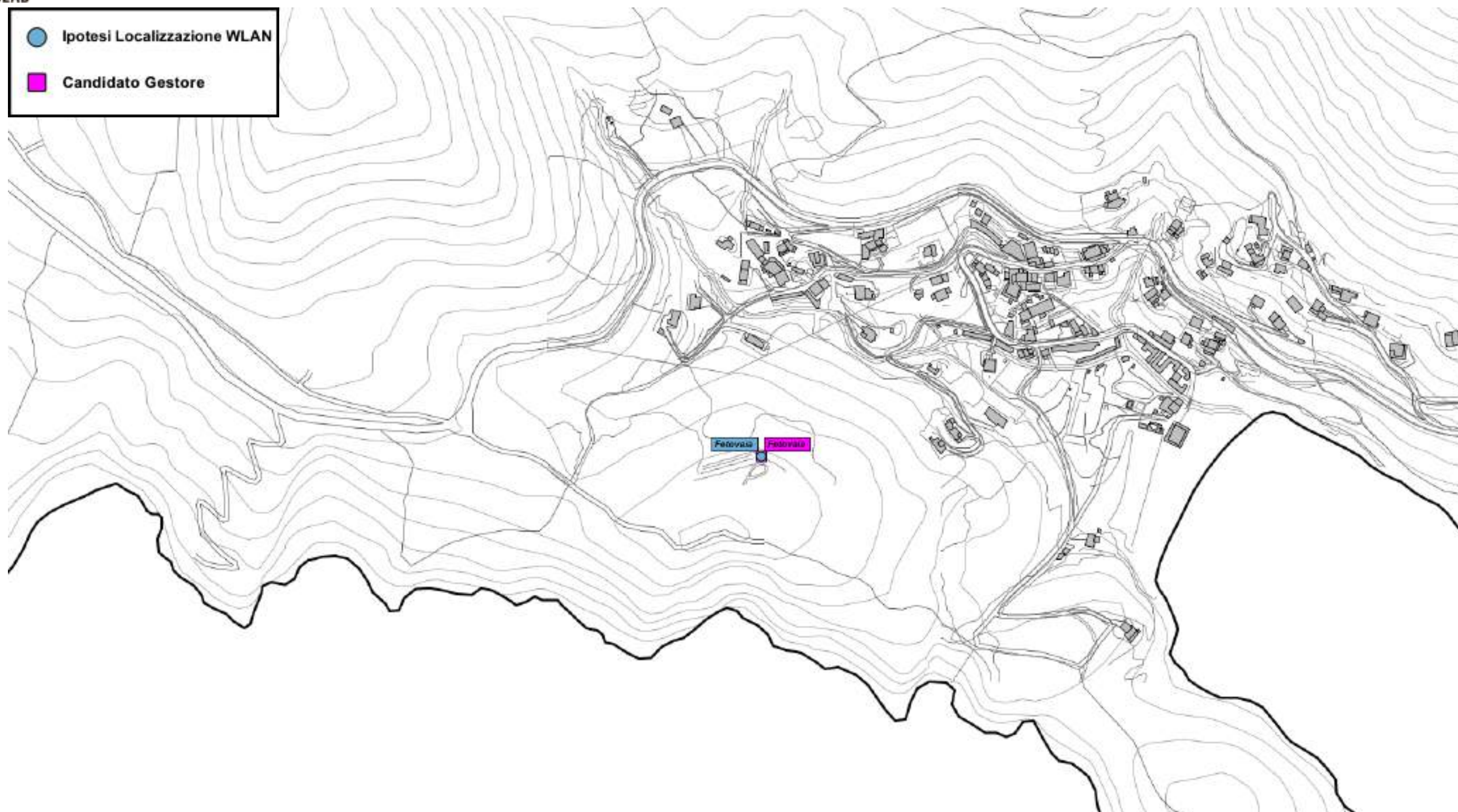

Fig. 42 Dettaglio piano di rete – Gestore TIET

5.2.17 Siti esaminati per lo sviluppo dei piani di rete

Nella tabella sono indicati i siti esaminati per lo sviluppo della rete.

Le localizzazioni, laddove possibile, indicano non un posizionamento puntuale quanto l'intera area di pertinenza, se risultata complessivamente idonea ad ospitare le SRB di telefonia mobile e assimilabili; tale elasticità, in queste aree, può consentire agli uffici del Comune di indicare il posizionamento preciso qualora altre valutazioni richiedessero il rispetto di particolari esigenze.

N°	Ipotesi Localizzazione	Gestore	Note
1	Campo Sportivo Loc. La Pila	WINDTRE – ILIAD	Nuovo impianto Comunale
2	Parcheggio Via Chiuso Torto	VODAFONE – WINDTRE ILIAD – LINKEM – FASTWEB AIR	Nuovo impianto Comunale
3	Pineta Comunale	VODAFONE – WINDTRE ILIAD – LINKEM – FASTWEB AIR	Nuovo impianto Comunale
4	Depuratore Comunale	VODAFONE – WINDTRE – LINKEM – FASTWEB AIR	Nuovo impianto Comunale
5	Serbatoio Comunale	VODAFONE – LINKEM – FASTWEB AIR	Cositing Comunale
6	Campo Sportivo di Seccheto	VODAFONE – ILIAD – EOLO	Nuovo impianto Comunale
7	Campo sportivo San Piero in Campo	VODAFONE	Cositing Comunale
8	Fetovaia Via Barbatoja 90	ILIAD	Nuovo impianto Privato
9	Marina di Campo - porto	TIET	Nuovo Impianto WLAN
10	Monte Turato	TIET	Nuovo Impianto WLAN
11	Monte Tambone	TIET	Nuovo Impianto WLAN
12	Seccheto	TIET	Nuovo Impianto WLAN
13	Pianosa	TIET	Nuovo Impianto WLAN
14	San Piero	TIET	Nuovo Impianto WLAN
15	Literno	TIET	Nuovo Impianto WLAN
16	Fetovaia	TIET	Nuovo Impianto WLAN

Tabella 22 Siti esaminati per lo sviluppo dei piani di rete

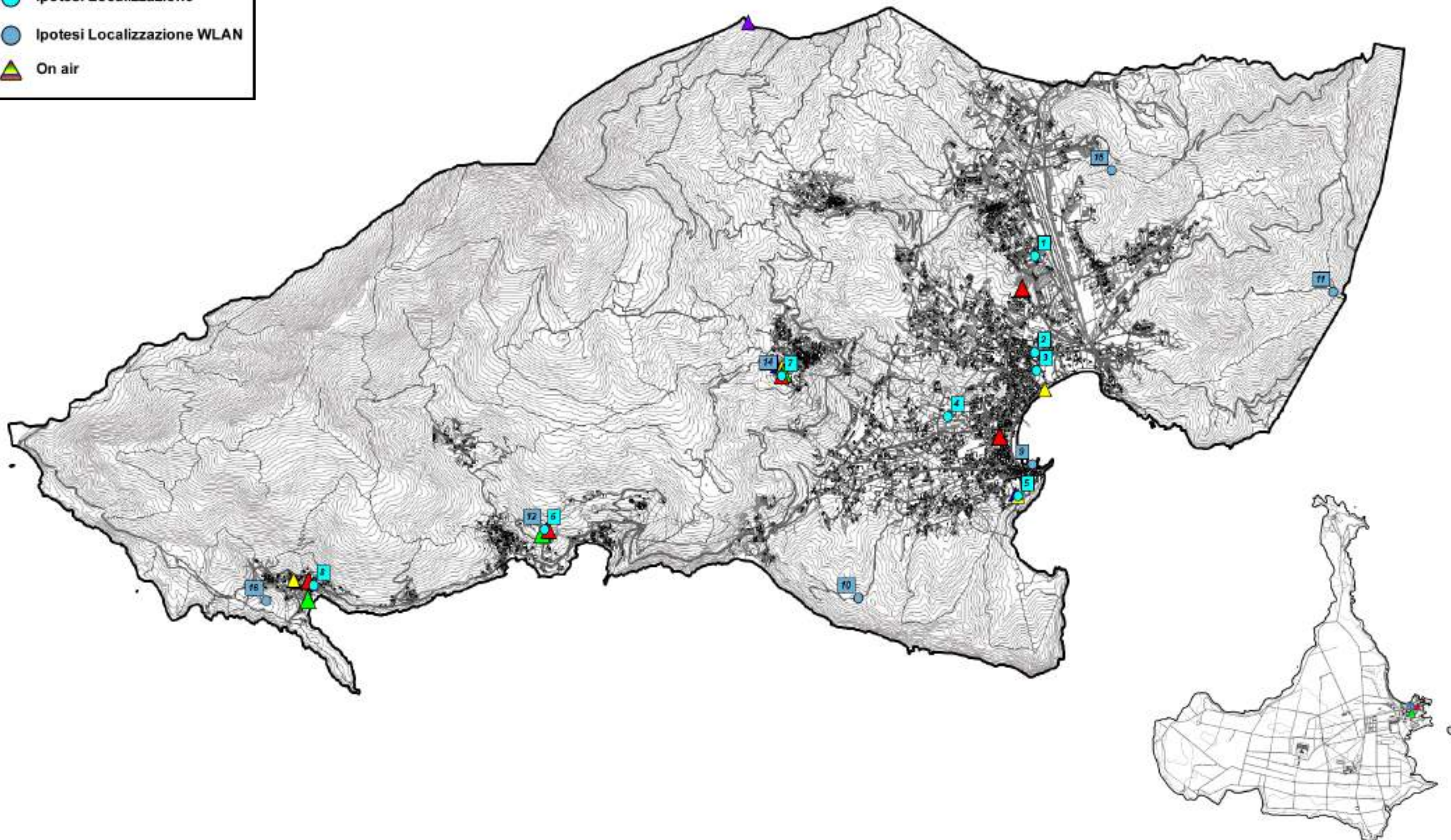
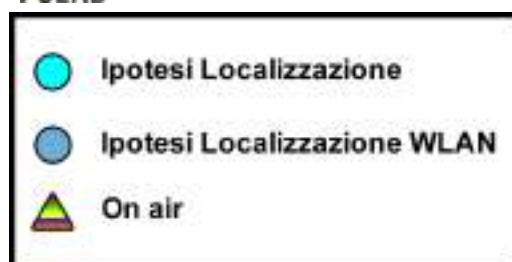

Fig. 43 Ipotesi di localizzazione



Fig. 44 Dettaglio Ipotesi di localizzazione

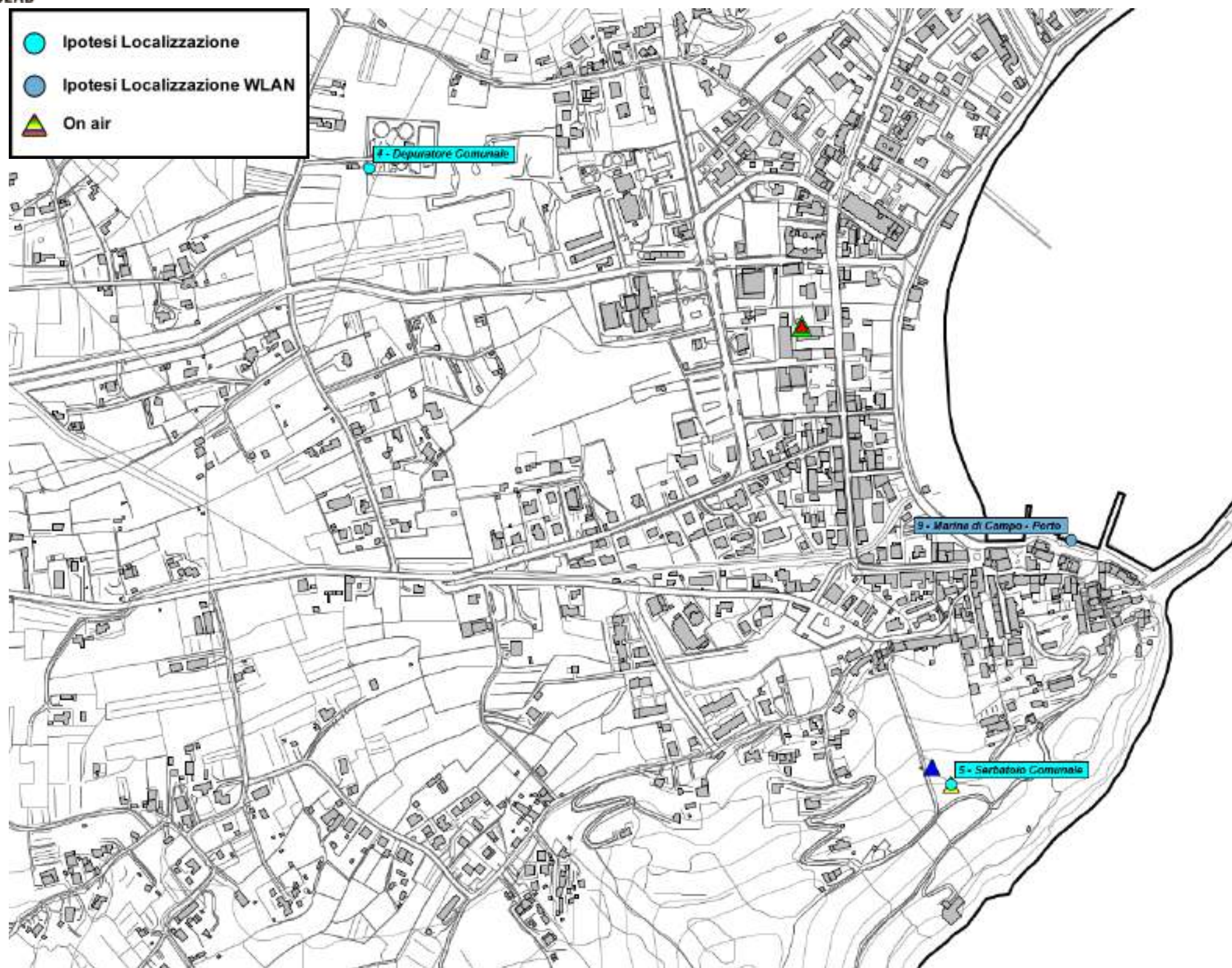

Fig. 45 Dettaglio Ipotesi di localizzazione

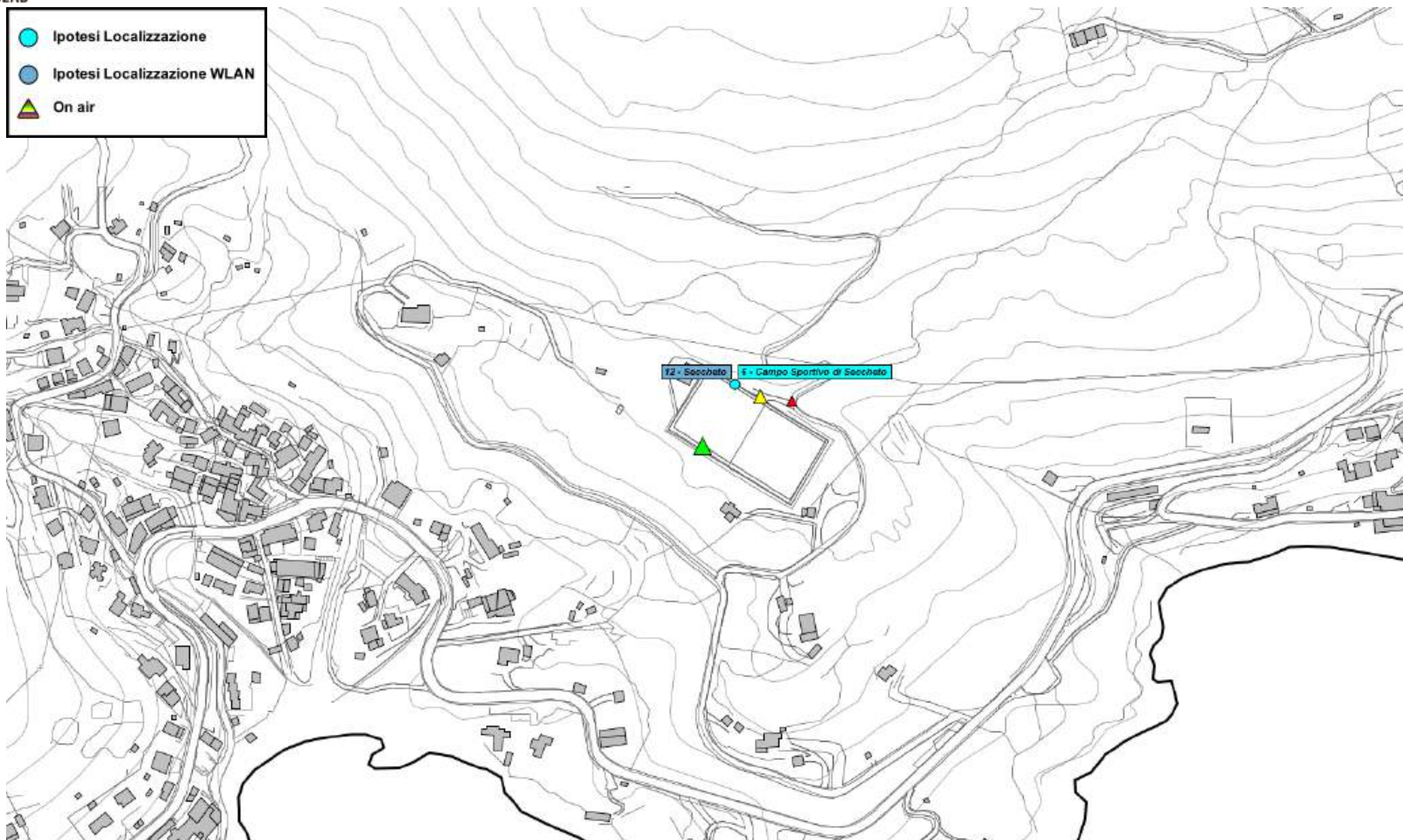

Fig. 46 Dettaglio Ipotesi di localizzazione



Fig. 47 Dettaglio Ipotesi di localizzazione

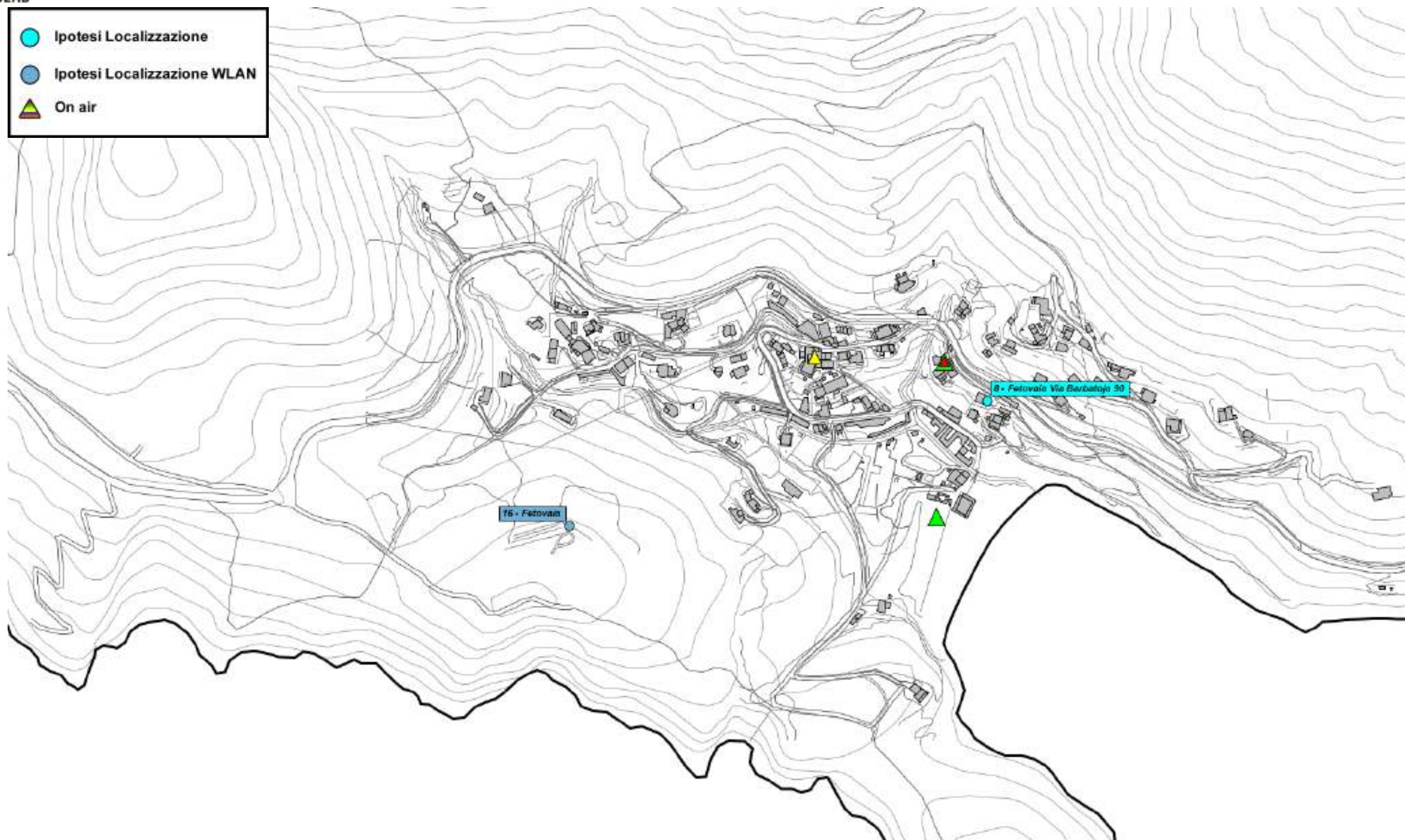

Fig. 48 Dettaglio Ipotesi di localizzazione

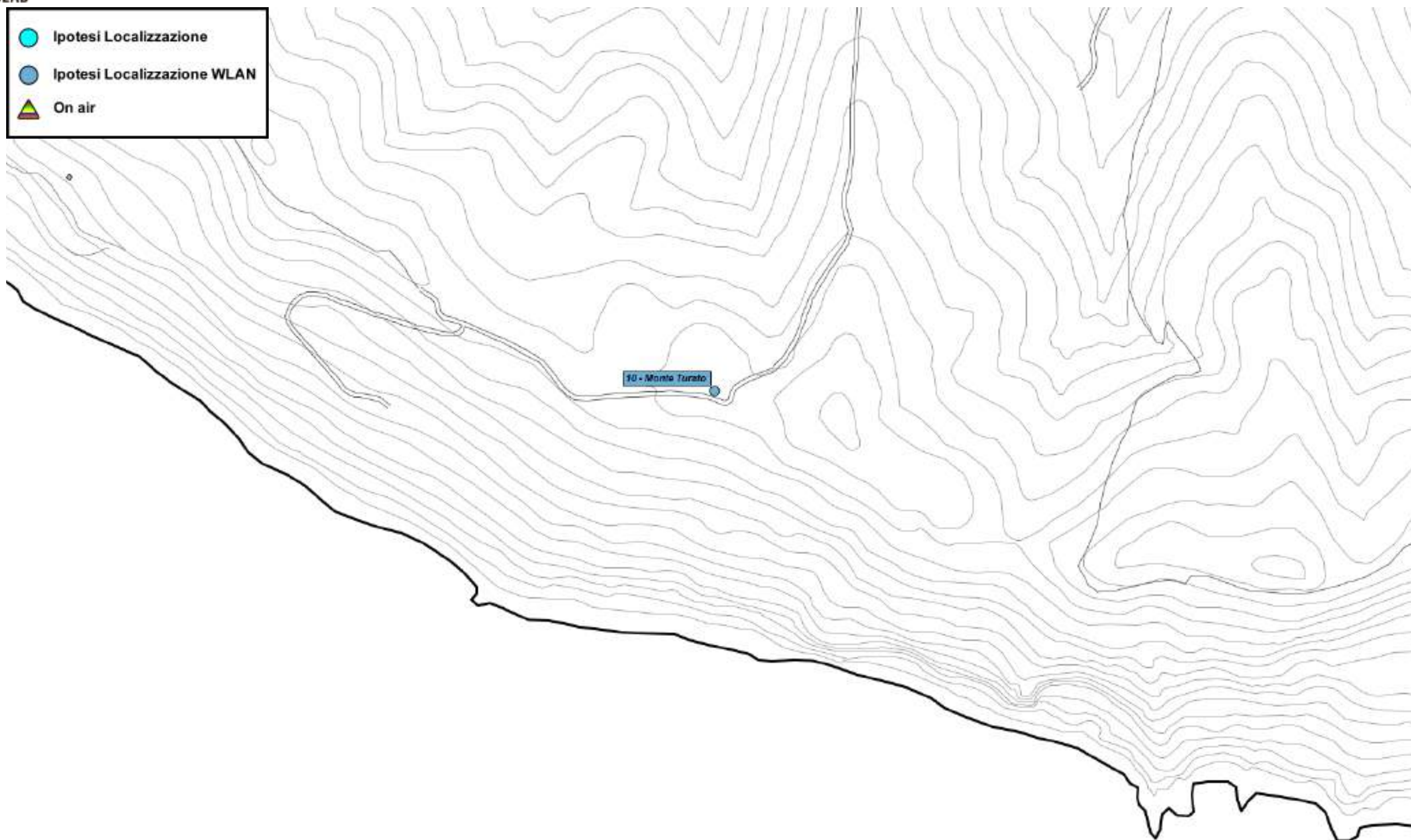

Fig. 49 Dettaglio Ipotesi di localizzazione

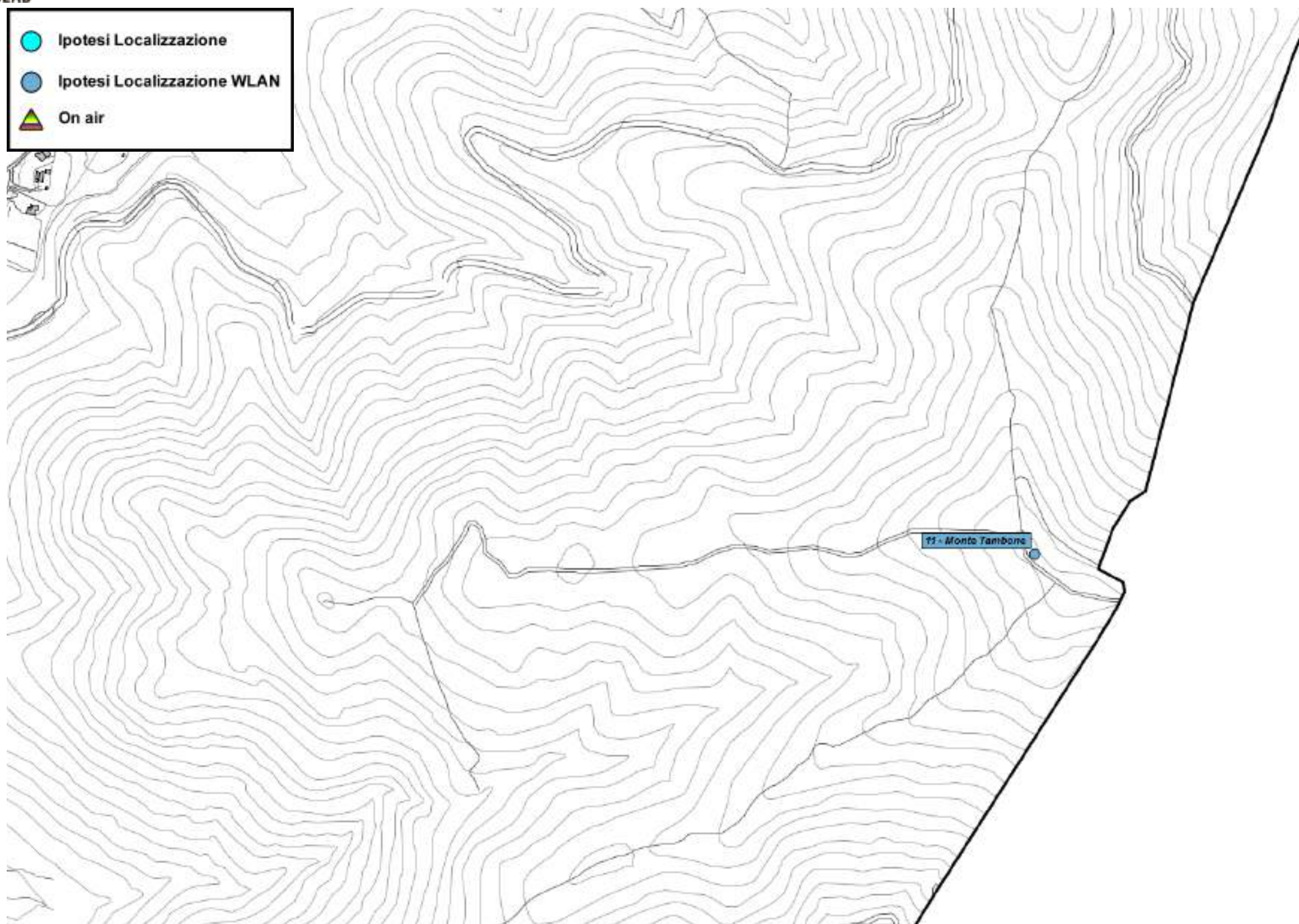

Fig. 50 Dettaglio Ipotesi di localizzazione



Fig. 51 Dettaglio Ipotesi di localizzazione

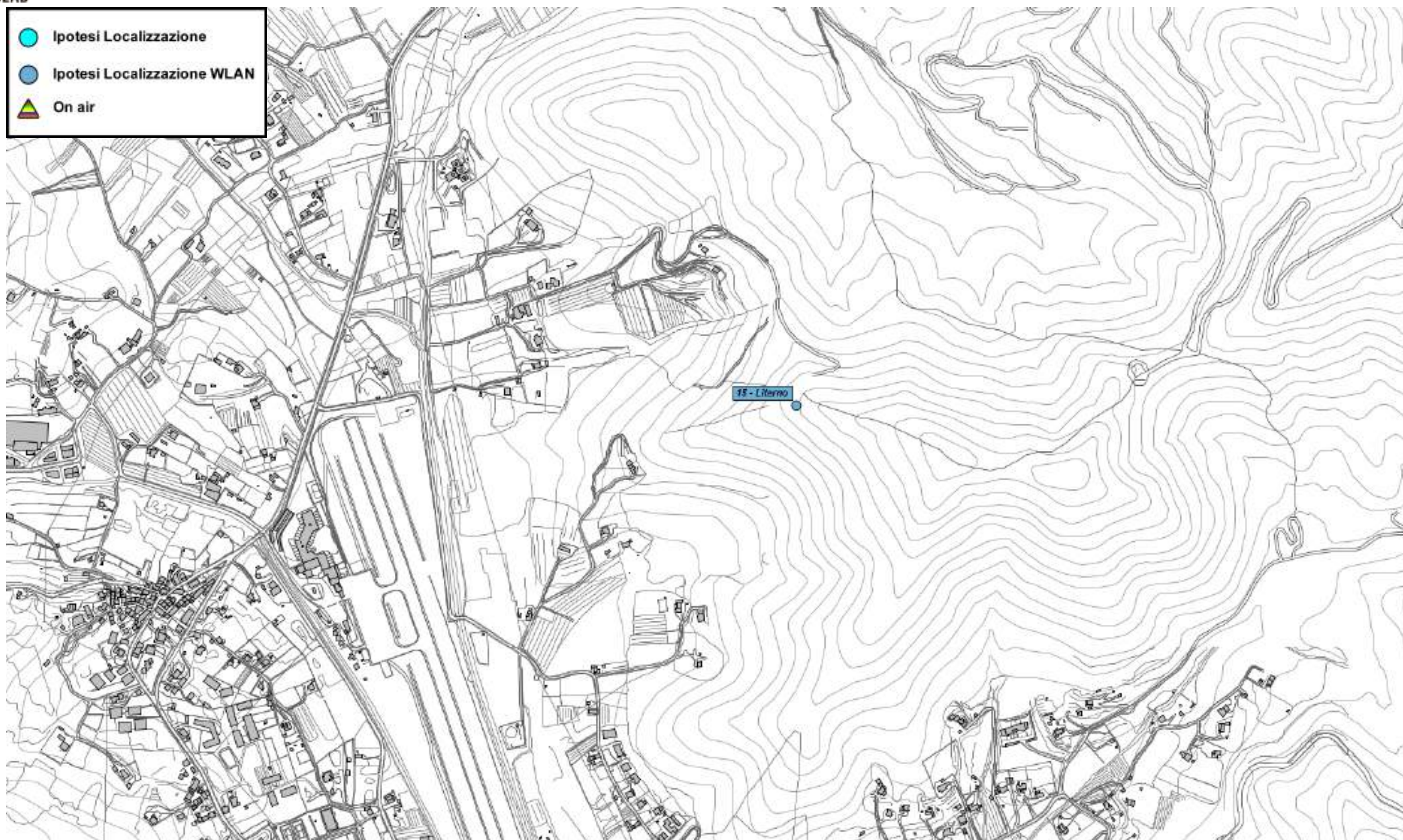

Fig. 52 Dettaglio Ipotesi di localizzazione